

НАУКОВІ ФОНДИ ІНСТИТУТУ АРХЕОЛОГІЇ НАН УКРАЇНИ

УДК [902:069.5](477)“2004/2019”

*К. М. Капустін, Л. В. Мироненко,
Н. В. Хамайко, Т. М. Шевченко, О. В. Шелехань*

НОВІ НАДХОДЖЕННЯ ДО НАУКОВИХ ФОНДІВ ІНСТИТУТУ АРХЕОЛОГІЇ НАН УКРАЇНИ (2004—2019 рр.)

ВСТУП

Наукові фонди Інституту археології за складом і кількістю матеріалів, сконцентрованих в одній науково-дослідній установі, справедливо вважаються одним із найбільших сховищ такого зразка не лише в Україні, але й у Європі. Як показує досвід, Каталог колекцій Наукових фондів ІА НАН України¹ користується великою увагою серед науковців. Він дає інформацію про колекції археологічних матеріалів, узятих на облік у Наукові фонди до 2004 р., відтак відкриває і полегшує доступ до них. Із часу публікації Каталогу пройшло понад 10 р., а з часу публікації інформації про останні надходження (2004 р.) — 16 р. Виняток становить довідник про нові надходження за 2004—2015 рр. до розділу колекцій археологічних пам'яток слов'яно-руської доби та середньовічної, який підготувала Н. В. Блажевич².

Тут збережено структуру та форму подачі інформації, започатковані у виданні «Колекції Наукових фондів Інституту археології НАН України. Каталог». Крім таких звичних відомостей як назва й тип пам'ятки, її адміністративно-територіальні та географічні координати,

фондовий номер колекції, надано відомості про авторів, рік і характер дослідження (розкопки, розвідки), загальний склад колекції, посилання на звіти з Наукового архіву ІА НАН України, а також основні бібліографічні позиції (за наявності). Низка довідникових показників (загальний показник пам'яток, показник культурно-хронологічної належності пам'яток, показник авторів археологічних досліджень), що завершують каталог, уможливають швидкий пошук необхідної інформації.

В описі складу артефактів колекцій ужито такі скорочення: керамічні вироби (*гл.*), з металу чорного (*ч. м.*), кольорового (*к. м.*), каменю (*кам.*), скла (*ск.*), кістки (*кіст.*) з певними поточеннями за потреби.

Розділ II КОЛЕКЦІЇ ПЕРВІСНОЇ ДОБИ

У розділі зберігаються колекції широкого хронологічного діапазону — від доби палеоліту до пізньої бронзи. З 2004 р. на постійне зберігання до розділу надійшло 182 колекції, переважна більшість яких (127 колекцій) належать до кам'яної доби. Це, головню, матеріали з розкопок і розвідок на території Волинської, Рівненської, Житомирської, Чернігівської, Черкаської, Кіровоградської та Донецької областей, серед яких такі відомі пам'ятки як Амвросіївка (дослідник О. О. Кротова), Добрянка, епонімні пам'ятки Красносілля та Пісочний Рів (Л. Л. Залізник).

Надійшли також матеріали доби енеоліту — бронзи, тут окремим блоком виділено пам'ятки трипільської культури етапів А—СІІ.

Найбільший масив матеріалів походить з досліджень стоянок і поселень, частина яких є

1. Блажевич, Н. В., Бурдо, Н. Б., Вітрик, І. С., Денисова, А. О., Карашевич, І. В., Карнаух, Є. Г., Корпусова, В. М., Павленко, Л. В., Сон, Н. О. 2007. *Колекції Наукових фондів Інституту археології НАН України. Каталог*. Київ: Академперіодика.
2. Блажевич, Н. В. 2016. Нові надходження до наукових фондів ІА НАН України (розділ слов'янської, давньоруської та середньовічної археології, 2004—2015). *Археологія і давня історія України*, 1, с. 121-136.

© К. М. КАПУСТІН, Л. В. МИРОНЕНКО, Н. В. ХАМАЙКО, Т. М. ШЕВЧЕНКО, О. В. ШЕЛЕХАНЬ, 2020

багатошаровими та містять матеріали не лише первісної доби, а й раннього заліза, ранніх слов'ян, давньоруського часу, пізнього середньовіччя та раннього модерну. Представлено також матеріали з могильників доби бронзи — Войцехівського та Буківнянського (розкопки С. Д. Лисенка та С. С. Лисенко).

Надійшли також знахідки з розкопок 1980-х рр., що з якихось причин не були свого часу передані на постійне зберігання до Наукових фондів. Для зручності користування довідником колекції розділу II тут і в додатку до каталогу подано за хронологічним принципом — у підрозділах «Палеоліт», «Мезоліт», «Неоліт», «Енеоліт», «Трипілья», «Доба бронзи».

ПАЛЕОЛІТ

1. МЕДЖИБІЖ. Колекція № 1352

сmt Меджибіж, Летичівський р-н, Хмельницька обл.

Розкопки В. М. Степанчука, 2009 р.

Матеріали доби нижнього палеоліту.

Склад колекції: вироби з кременю та каменю.

Науковий архів Інституту археології НАН України¹: Степанчук, В. Н. 2009. *Отчет о рекогносцировочных раскопочных работах в Летичевском р-не Хмельницкой области в 2009 г.*, ф. 64, 2009/199.

Література: Степанчук, В. Н., Рыжов, С. Н., Матвишишина, Ж. Н., Кармазиненко, С. П., Муань, А.-М. 2014. Первые итоги изучения нижнепалеолитических местонахождений Меджибожа. *Науковий вісник «Меджибіж»*, 1, ч. 2: Місцезнаходження Меджибіж і проблеми вивчення нижнього палеоліту Східноєвропейської рівнини, с. 22-48.

2—15. АМВРОСІЇВКА

2. Колекція № 1322

с. Родники, Амвросіївський р-н, Донецька обл.

Розкопки О. О. Кротової, І. А. Сніжко, В. М. Логвиненка, 2007 р.

Стоянка доби верхнього палеоліту.

Склад колекції: вироби з кременю, кістки, фрагменти кісток.

НА ІА НАН України: Кротова, О. О., Сніжко, І. А., Логвиненко, В. М. 2007. *Звіт про розкопки Амвросіївської палеолітичної стоянки в 2007 р.*, ф. 64, 2007/230.

3. Колекція № 1499

с. Родники, Амвросіївський р-н, Донецька обл.

Розкопки О. О. Кротової, 1993 р.

Кістковище бізонів доби верхнього палеоліту.

Склад колекції: кістки та фрагменти кісток, вироби з кременю.

1. Далі — НА ІА НАН України.

НА ІА НАН України: Кротова, О. О., Сніжко, І. А. 1993. *Звіт про розкопки Амвросіївської пізньопалеолітичної кістковища бізонів у 1993 р.*, ф. 64, 1993/88.

4. Колекція № 1522

с. Родники, Амвросіївський р-н, Донецька обл.

Розкопки О. О. Кротової, 1979 р.

Стоянка та кістковище доби верхнього палеоліту.

Склад колекції: вироби з кременю, кістки та фрагменти кісток.

НА ІА НАН України: Кротова, А. А. 1979. *Отчет о работе Палеолитического отряда Первобытной Левобережной экспедиции за 1979 г.*, ф. 64, 1979/31а.

5. Колекція № 1548

с. Родники, Амвросіївський р-н, Донецька обл.

Розкопки О. О. Кротової, 1986 р.

Стоянка та кістковище доби верхнього палеоліту.

Склад колекції: вироби з кременю, кістки та фрагменти кісток.

НА ІА НАН України: Кротова, А. А. 1986. *Отчет о работе Донецкого отряда Первобытной экспедиции в Амвросиевском районе Донецкой области в 1986 г.*, ф. 64, 1986/296.

6. Колекція № 1577

с. Родники, Амвросіївський р-н, Донецька обл.

Розкопки О. О. Кротової, 1998 р.

Стоянка та кістковище доби верхнього палеоліту.

Склад колекції: вироби з кременю, фрагменти кісток.

НА ІА НАН України: Кротова, О. О., Сніжко, І. А. 1998. *Звіт про розкопки Амвросіївської пізньопалеолітичної стоянки в 1998 р.*, ф. 64, 1998/113.

7. Колекція № 1578

с. Родники, Амвросіївський р-н, Донецька обл.

Розкопки О. О. Кротової, 2000 р.

Стоянка та кістковище доби верхнього палеоліту.

Склад колекції: вироби з кременю, фрагменти кісток.

НА ІА НАН України: Кротова, О. О., Сніжко, І. А. 2000. *Звіт про розкопки Амвросіївської пізньопалеолітичної стоянки в 2000 р.*, ф. 64, 2000/84.

8. Колекція № 1579

с. Родники, Амвросіївський р-н, Донецька обл.

Розкопки О. О. Кротової, 2001 р.

Стоянка та кістковище доби верхнього палеоліту.

Склад колекції: вироби з кременю, фрагменти кісток.

НА ІА НАН України: Кротова, О. О., Сніжко, І. А. 2001. *Звіт про розкопки Амвросіївсь-*

кої пізньопалеолітичної стоянки в 2001 році, ф. 64, 2001/156.

9. Колекція № 1580

с. Родники, Амвросіївський р-н, Донецька обл.

Розкопки О. О. Кротової, 2002 р.

Стоянка та кістковище доби верхнього палеоліту.

Склад колекції: вироби з кременю, фрагменти кісток.

Науковий архів Інституту археології НАН України: Кротова, О. О., Сніжко, І. А. 2002. *Звіт про розкопки Амвросіївської верхньопалеолітичної стоянки в 2002 р.*, ф. 64, № 2002/160.

10. Колекція № 1581

с. Родники, Амвросіївський р-н, Донецька обл.

Розкопки О. О. Кротової, 2004 р.

Стоянка та кістковище доби верхнього палеоліту.

Склад колекції: вироби з кременю, фрагменти кісток.

НА ІА НАН України: Кротова, О. О., Сніжко, І. А. 2004. *Звіт про розкопки Амвросіївської палеолітичної стоянки в 2004 р.*, ф. 64, 2004/26.

11. Колекція № 1524

м. Амвросіївка, Донецька обл.

Розкопки О. О. Кротової, 1990 р.

Стоянка доби верхнього палеоліту, кістковище бізонів.

Склад колекції: кістки, фрагменти кісток, кам'яний валун.

НА ІА НАН України: Кротова, А. А. 1990. *Отчет об исследованиях палеолитических памятников в Амвросиевском районе Донецкой области в 1990 г.*, ф. 64, 1990/1а.

12. Колекція № 1526

м. Амвросіївка, Амвросіївський р-н, Донецька обл.

Розкопки О. О. Кротової, 1992 р.

Стоянка доби верхнього палеоліту.

Склад колекції: фрагменти кісток, вироби з кременю.

НА ІА НАН України: Кротова, А. А. 1992. *Отчет о работе Донецкого отряда в 1992 г.*, ф. 64, 1992/29.

13. Колекція № 1527

м. Амвросіївка, Амвросіївський р-н, Донецька обл.

Розкопки О. О. Кротової, 1994 р.

Стоянка доби верхнього палеоліту.

Склад колекції: фрагменти кісток, вироби з кременю.

НА ІА НАН України: Кротова, А. А. 1994. *Звіт про розкопки Амвросіївського пізньопалеолітичного кістковища бізонів у 1994 р.*, ф. 64, 1994/8.

14. Колекція № 1539

м. Амвросіївка, Амвросіївський р-н, Донецька обл.

Розкопки О. О. Кротової, 1988 р.

Стоянка доби верхнього палеоліту.

Склад колекції: фрагменти кісток, вироби з кременю.

НА ІА НАН України: Кротова, А. А. 1988. *Отчет о раскопках и разведках памятников каменного века в Амвросиевском р-не Донецкой обл. в 1988 г.* Науковий архів Інституту археології НАН України, 1988/1д.

15. Колекція № 1540

м. Амвросіївка, Амвросіївський р-н, Донецька обл.

Розкопки О. О. Кротової, 1989 р.

Стоянка доби верхнього палеоліту.

Склад колекції: фрагменти кісток, вироби з кременю.

НА ІА НАН України: Кротова, А. А. 1989. *Отчет о работе Донецкого отряда за 1989 г.*, ф. 64, 1989/9.

16, 17. ОБОЛОННЯ

16. Колекція № 1383

с. Оболоння, Коропський р-н, Чернігівська обл.

Дослідження Д. В. Ступака місця випадкової знахідки, 2010 р.

Епіграветська стоянка доби верхнього палеоліту.

Склад колекції: бивень мамонта з гравіруванням.

Література: Ступак, Д. В. 2011. Дослідження епіграветських стоянок півдня Середньої Десни. *Археологія*, 1, с. 51-68.

17. Колекція № 1487

с. Оболоння, Коропський р-н, Чернігівська обл.

Розкопки Д. В. Ступака, 2011—2012 рр.

Стоянка кам'яного віку (епіоріньяк).

Склад колекції: вироби з кременю, фрагменти вохри, фауністичні рештки.

НА ІА НАН України: Ступак, Д. В. 2011. *Звіт про дослідження стоянки Оболоння у 2011 році*, ф. 64, 2011/201; Ступак, Д. В., Пономаренко, В. В. 2012. *Звіт про дослідження стоянки Оболоння у 2012 році*, ф. 64, 2012/170.

Література: Ступак, Д. В., Хлопачов, Г. А. 2012. Дослідження верхньопалеолітичної стоянки Оболоння. *Археологические исследования в Еврорегионе «Днепр» в 2011 г.*, с. 103-105.

18, 19. БУЖАНКА П

18. Колекція № 1418

с. Бужанка, Коропський р-н, Чернігівська обл.

Розкопки Д. В. Ступака, 2008 р.

Стоянка доби верхнього палеоліту.

Склад колекції: вироби з кременю, фауністичні залишки.

НА ІА НАН України: Ступак, Д. В., Жаров, Г. В. 2008. *Звіт про археологічні роботи на території Новгород-Сіверського району Чернігівської області у 2008 році*, ф. 64, 2008/314.

19. Колекція № 1541

с. Бужанка, Коропський р-н, Чернігівська обл.

Розкопки Д. В. Ступака, 2003, 2006—2007 рр.

Стоянка доби верхнього палеоліту.

Склад колекції: фауністичні залишки.

НА ІА НАН України: Ступак, Д. В. 2003. *Звіт про дослідження стоянки Бужанка 2 у 2003 р* ф. 64, 2003/138; Ступак, Д. В. 2006. *Звіт про дослідження стоянки Бужанка 2 у 2006 р.*, ф. 64, 2006/119; Ступак, Д. В. 2007. *Звіт про дослідження стоянки Бужанка 2 у 2007 р.*, ф. 64, 2007/188.

20. ТРОЯНОВЕ 4А. Колекція № 1488

с. Троянове, Новомиргородський р-н, Кіровоградська обл.

Розкопки Л. Л. Залізняка, Д. О. Ветрова, 2006—2010 р.

Стоянка гравецької культури доби верхнього палеоліту.

Склад колекції: вироби з кременю.

НА ІА НАН України: Залізник, Л. Л., Товкайло, М. Т., Степанчук, В. М., Ветров, Д. О., Фігурний, Ю. С., Озеров, П. І. 2006. *Звіт археологічної експедиції НаАУКМА про дослідження стоянок Добрянка 1, 3 Тальнівського р-ну Черкаської обл. та в долині Велика Вись під м. Новомиргород на Кіровоградщині*, ф. 64, 2006/250; Залізник, Л. Л., Ветров, Д. О., Беленко, М. М. 2007. *Звіт археологічної експедиції НаУКМА та Новомиргородської експедиції ІА НАНУ про дослідження стоянок Троянове 4, Вись та майстерень біля с. Коробчине під Новомиргородом на Кіровоградщині 2007 р.*, ф. 64, 2007/173; Залізник, Л. Л., Ветров, Д. О., Беленко, М. М. 2008. *Звіт археологічної експедиції НаУКМА про дослідження стоянок Вись, Троянове 4, Ав, Озерове та Коробчине під Новомиргородом на Кіровоградщині 2008 р.*, ф. 64, 2008/133; Залізник, Л. Л., Ветров, Д. О., Беленко, М. М. 2009. *Звіт археологічної експедиції НаУКМА про дослідження стоянок Вись та Троянове 4 біля м. Новомиргород на Кіровоградщині в 2009 році*, ф. 64, 2009/200; Залізник, Л. Л., Ветров, Д. О., Беленко, М. М. 2010. *Звіт про археологічні експедиції НаУКМА про дослідження палеолітичних стоянок Вись, Озерове, Троянове 4, Троянове 4В під Новомиргородом на Кіровоградщині у 2010 році*, ф. 64, 2010/97.

21. ТРОЯНОВЕ 4В. Колекція № 1498

с. Троянове, Новомиргородський р-н, Кіровоградська обл.

Розкопки Л. Л. Залізняка та Д. О. Ветрова, 2008—2013 рр.

Стоянка гравецької культури доби верхнього палеоліту.

Склад колекції: вироби з кременю.

НА ІА НАН України: Залізник, Л. Л., Ветров, Д. О., Манько, В. О., Беленко, М. М.,

Озеров, П. І., Хоптинець, І. М. *Звіт археологічної експедиції НаУКМА про дослідження стоянок Вись, Троянове 4, Ав, Озерове та Коробчине під Новомиргородом на Кіровоградщині 2008 р.*, ф. 64, 2008/133; Залізник, Л. Л., Ветров, Д. О., Беленко, М. М., Хоптинець, І. М., Федорченко, О. С., Озеров, П. І. 2009. *Звіт археологічної експедиції НаУКМА про дослідження стоянок Вись та Троянове 4 біля м. Новомиргород на Кіровоградщині в 2009 році*, ф. 64, 2009/200; Залізник, Л. Л., Ветров, Д. О., Шумова, В. О., Беленко, М. М., Хоптинець, І. М., Нездолій, О. І. 2010. *Звіт про археологічні експедиції НаУКМА про дослідження палеолітичних стоянок Вись, Озерове, Троянове 4, Троянове 4В під Новомиргородом на Кіровоградщині у 2010 році*, ф. 64, 2010/97; Залізник, Л. Л., Нездолій, О. І. 2011. *Звіт археологічної експедиції НаУКМА про дослідження палеолітичних стоянок Коробчине-Курган, Вись, Озерове, Троянове 4В під Новомиргородом на Кіровоградщині у 2011 р.*, ф. 64, 2011/73; Залізник, Л. Л., Беленко, М. М. 2012. *Звіт про розкопки палеолітичних стоянок біля м. Новомиргород на Кіровоградщині*, ф. 64, 2012/46; Залізник, Л. Л., Кухарчук, Ю. В., Ветров, Д. О., Беленко, М. М., Хоптинець, І. М., Нездолій, О. І., Шевченко, Т. О. 2013. *Звіт про розкопки палеолітичних стоянок біля м. Новомиргород на Кіровоградщині 2013 р.*, ф. 64, 2013/43.

Література: Залізник, Л. Л., Хоптинець, І. М., Ветров, Д. О. 2013. Дослідження стоянки Троянове 4В під Новомиргородом у 2012 р. *Магістеріум. Археологічні студії*, 13, с. 4-9.

22. ВИСЬ. Колекція № 1495

с. Шмидове, Новомиргородський р-н, Кіровоградська обл.

Розкопки Л. Л. Залізняка та М. М. Беленка, 2007—2013 рр.

Стоянка селетської культури доби верхнього палеоліту.

Склад колекції: вироби з кременю.

НА ІА НАН України: Залізник, Л. Л., Ветров, Д. О., Манько, В. О., Кухарчук, Ю. В., Озеров, П. І., Беленко, М. М. 2007. *Звіт археологічної експедиції НаУКМА та Новомиргородської експедиції ІА НАНУ про дослідження стоянок Троянове 4, Вись та майстерень біля с. Коробчине під Новомиргородом на Кіровоградщині 2007 р.*, ф. 64, 2007/173; Залізник, Л. Л., Ветров, Д. О., Манько, В. О., Беленко, М. М., Озеров, П. І., Хоптинець, І. М. 2008. *Звіт археологічної експедиції НаУКМА про дослідження стоянок Вись, Троянове 4, Ав, Озерове та Коробчине під Новомиргородом на Кіровоградщині 2008 р.*, ф. 64, 2008/133; Залізник, Л. Л., Ветров, Д. О., Беленко, М. М., Хоптинець, І. М., Федорченко, О. С., Озеров, П. І. 2009. *Звіт археологічної експедиції НаУКМА про дослідження стоянок Вись та Троянове 4 біля м. Новомиргород на Кіровоградщині*

в 2009 році, ф. 64, 2009/200; Залізняка, Л. Л., Ветров, Д. О., Шумова, В. О., Беленко, М. М., Хоптинець, І. М., Нездолій, О. І. *Звіт про археологічні експедиції НаУКМА про дослідження палеолітичних стоянок Вись, Озерове, Троянове 4, Троянове 4В під Новомиргородом на Кіровоградщині у 2010 році*, ф. 64, 2010/97; Залізняка, Л. Л., Нездолій, О. І. 2011. *Звіт археологічної експедиції НаУКМА про дослідження палеолітичних стоянок Коробчине-Курган, Вись, Озерове, Троянове 4В під Новомиргородом на Кіровоградщині у 2011 р.*, ф. 64, 2011/73; Залізняка, Л. Л., Беленко, М. М. 2012. *Звіт про розкопки палеолітичних стоянок біля м. Новомиргород на Кіровоградщині*, ф. 64, 2012/46; Залізняка, Л. Л., Кухарчук, Ю. В., Ветров, Д. О., Беленко, М. М., Хоптинець, І. М., Нездолій, О. І., Шевченко, Т. О. 2013 *Звіт про розкопки палеолітичних стоянок біля м. Новомиргород на Кіровоградщині 2013 р.*, ф. 64, 2013/43.

Література: Залізняка, Л. Л., Беленко, М. М., Озеров, П. І. 2008. Стоянка Вись та її місце у пізньому палеоліті України. *Кам'яна доба України*, 11, с. 59-74; Залізняка, Л. Л., Беленко, М. М. 2009. Стоянка Вись ранньої пори верхнього палеоліту на Кіровоградщині. *Археологія*, 3, с. 35-44; Залізняка, Л. Л., Беленко, М. М. 2009. Стоянка Вись під Новомиргородом. *Магістеріум. Археологічні студії*, 36, с. 10-14.

23. ОЗЕРОВЕ. Колекція № 1504

с. Лікареве, Новомиргородський р-н, Кіровоградська обл.

Розкопки Л. Л. Залізняка, 2010—2011 рр.

Стоянка гравецької культури доби верхнього палеоліту.

Склад колекції: вироби з кременю.

НА ІА НАН України: Залізняка, Л. Л., Ветров, Д. О., Шумова, В. О., Беленко, М. М., Хоптинець, І. М., Нездолій, О. І. 2010. *Звіт про археологічні експедиції НаУКМА про дослідження палеолітичних стоянок Вись, Озерове, Троянове 4, Троянове 4В під Новомиргородом на Кіровоградщині у 2010 р.*, ф. 64, 2010/97; Залізняка, Л. Л., Нездолій, О. І. 2011. *Звіт археологічної експедиції НаУКМА про дослідження палеолітичних стоянок Коробчине-Курган, Вись, Озерове, Троянове 4В під Новомиргородом на Кіровоградщині у 2011 р.*, ф. 64, 2011/73.

24. ГІНЦІ. Колекція № 1512

с. Гінці, Лубенський р-н, Полтавська обл.

Розкопки Л. А. Яковлевої, 1998, 2005—2007 рр.

Стоянка доби верхнього палеоліту.

Склад колекції: бивні, кістки та фрагменти кісток мамонта.

НА ІА НАН України: Яковлева, Л. А. 1998. *Звіт про археологічні дослідження на пізньопалеолітичній стоянці Гінці за 1998 р.*, ф. 64, 1998/59; Яковлева, Л. А. 2005. *Звіт про археологічні дослідження на пізньопалеолітичній*

стоянці Гінці в 2005 р., ф. 64, 2005/145; Яковлева, Л. А. 2006. *Звіт про археологічні дослідження на пізньопалеолітичній стоянці Гінці в 2006 р.*, ф. 64, 2006/14; Яковлева, Л. А. 2007. *Звіт про археологічні дослідження на пізньопалеолітичній стоянці Гінці в 2007 р.*, ф. 64, 2007/161.

Частина колекції зберігається в експедиції Л. А. Яковлевої.

25, 26. СТЕПАНО-КРИНКА

25. Колекція № 1524

с. Степано-Кринка, Амвросіївський р-н, Донецька обл.

Розкопки О. О. Кротової, 1990 р.

Стоянка доби верхнього палеоліту.

Склад колекції: фрагменти кісток, вироби з кременю.

НА ІА НАН України: Кротова, А. А. 1990. *Отчет об исследованиях палеолитических памятников в Амвросиевском районе Донецкой области в 1990 г.*, ф. 64, 1990/1а.

26. Колекція № 1539

с. Степано-Кринка, Амвросіївський р-н, Донецька обл.

Збори Д. П. Кравця, 1987 р., розвідки О. О. Кротової 1988 р.

Стоянка доби верхнього палеоліту.

Склад колекції: вироби з кременю.

НА ІА НАН України: Кротова, А. А. 1988. *Отчет о раскопках и разведках памятников каменного века в Амвросиевском р-не Донецкой обл. в 1988 г.*, ф. 64, 1988/1д.

27. ФЕДОРІВКА. Колекція № 1576

с. Федорівка, Володарський р-н, Донецька обл.

Розкопки та розвідки О. О. Кротової та О. Ф. Горелика, 1974, 1978, 1980, 1982, 1984, 1985 рр.

Стоянка доби верхнього палеоліту.

Склад колекції: знаряддя та відходи виробництва з кременю, вироби з каменю, кераміка, фауністичні рештки.

НА ІА НАН України: Кротова, А. А. 1978. *Отчет об исследованиях памятников каменного века в Донецкой обл. 1978 г.*, ф. 64, 1978/1а; Кротова, А. А. 1980. *Отчет о раскопках стоянок позднего палеолита в с. Ямы Ворошиловградской области и в с. Федоровка Донецкой области в 1980 г.*, ф. 64, 1980/29; Кротова, А. А., Колесник А. В. 1982. *Отчет о работе Левобережного отряда Первобытной экспедиции за 1982 г.*, ф. 64, 1982/206; Дегерменджи, С. М., Кротова, А. А. 1984. *Отчет о работе отряда экспедиции «Северский Донец» на тер. Славянского, Краснолиманского, Артемовского р-нов Донецкой обл. в 1984 г.*, ф. 64, 1984/366; Кротова, А. А., Горелик, А. Ф. 1985. *Отчет о работе Донецкого отряда Первобытной экспедиции в Володарском районе Донецкой обл. в 1985 г.*, ф. 64, 1985/15а.

28. МУЛЬЧИЦІ. Колекція № 1360
с. Мутьчиці, Сарненський р-н, Рівненська обл.

Розкопки Л. Л. Залізняка, 1983 р.

Стоянка свідерської культури доби фінального палеоліту.

Склад колекції: вироби з кременю.

НА ІА НАН України: Залізник, Л. Л. 1983. *Отчет об исследованиях археологических памятников в Ровенской и Житомирской областях Волынской экспедиции ИА АН УССР в 1983 г.*, ф. 64, 1983/21.

29. БОР. Колекція № 1362
с. Мамакине, Новгород-Сіверський р-н, Чернігівська обл.

Розкопки Л. Л. Залізняка, 1982 р.

Матеріали доби фінального палеоліту.

Склад колекції: вироби з кременю.

НА ІА НАН України: Залізник, Л. Л. 1982. *Отчет об археологических исследованиях первобытной экспедиции в 1982 г.*, ф. 64, 1982/20а.

30. НОБЕЛЬ. Колекція № 1413
с. Нобель, Зарічнлянський р-н, Рівненська обл.

Збори Л. Л. Залізняка, 1984, 1988, 1989 рр.

Стоянка свідерської культури доби фінального палеоліту.

Склад колекції: вироби з кременю.

НА ІА НАН України: Залізник, Л. Л. 1984. *Отчет о полевых исследованиях Волынского отряда Первобытной экспедиции в 1984 г.*, ф. 64, 1984/21; Залізник, Л. Л., Степанчук, В. Н. 1988. *Отчет о полевых работах Волынской экспедиции в 1988 г. Сарненский отряд — Л. Л. Залізник, Ровенский отряд — В. Н. Степанчук.*, ф. 64, 1988/31; Залізник, Л. Л. 1989. *Отчет о полевых работах Волынской экспедиции в 1989 г.*, ф. 64, 1989/39.

31. НОБЕЛЬ 2, 2А. Колекція № 1370
с. Нобель, Зарічнлянський р-н, Рівненська обл.

Збори Л. Л. Залізняка, 1984, 1988, 1989 рр.

Стоянка свідерської культури доби фінального палеоліту.

Склад колекції: вироби з кременю.

НА ІА НАН України: Залізник, Л. Л. 1984. *Отчет о полевых исследованиях Волынского отряда Первобытной экспедиции в 1984 г.*, ф. 64, 1984/21; Залізник, Л. Л., Степанчук, В. Н. 1988. *Отчет о полевых работах Волынской экспедиции в 1988 г. Сарненский отряд — Л. Л. Залізник, Ровенский отряд — В. Н. Степанчук.*, ф. 64, 1988/31; Залізник, Л. Л. 1989. *Отчет о полевых работах Волынской экспедиции в 1989 г.*, ф. 64, 1989/39.

32. НОБЕЛЬ 2В, Д, Е; 4, 5. Колекція № 1373
с. Нобель, Зарічнлянський р-н, Рівненська обл.

Збори Л. Л. Залізняка, 1988, 1989 рр.

Стоянка свідерської культури доби фінального палеоліту.

Склад колекції: вироби з кременю.

НА ІА НАН України: Залізник, Л. Л. 1989. *Отчет о полевых работах Волынской экспедиции в 1989 г.*, ф. 64, 1989/39.

33. НОБЕЛЬ 3. Колекція № 1372
с. Нобель, Зарічнлянський р-н, Рівненська обл.

Збори Л. Л. Залізняка, 1984, 1988, 1989 рр.

Стоянка свідерської культури доби фінального палеоліту.

Склад колекції: вироби з кременю.

НА ІА НАН України: Залізник, Л. Л. 1984. *Отчет о полевых исследованиях Волынского отряда Первобытной экспедиции в 1984 г.*, ф. 64, 1984/21; Залізник, Л. Л., Степанчук, В. Н. 1988. *Отчет о полевых работах Волынской экспедиции в 1988 г. Сарненский отряд — Л. Л. Залізник, Ровенский отряд — В. Н. Степанчук.*, ф. 64, 1988/31; Залізник, Л. Л. 1989. *Отчет о полевых работах Волынской экспедиции в 1989 г.*, ф. 64, 1989/39.

34. НОБЕЛЬ 6. Колекція № 1369
с. Нобель, Зарічнлянський р-н, Рівненська обл.

Розкопки Л. Л. Залізняка, 1983 р.

Стоянка свідерської культури доби фінального палеоліту.

Склад колекції: вироби з кременю.

НА ІА НАН України: Залізник, Л. Л. 1983. *Отчет об исследованиях археологических памятников в Ровенской и Житомирской областях Волынской экспедиции ИА АН УССР в 1983 г.*, ф. 64, 1983/21.

35. КРАСНОСІЛЛЯ. Колекція № 1375
с. Красносілля, Володимирецький р-н, Рівненська обл.

Розкопки Л. Л. Залізняка, 1983 р.

Стоянки красносільської культури доби фінального палеоліту.

Склад колекції: вироби з кременю.

НА ІА НАН України: Залізник, Л. Л. 1983. *Отчет об исследованиях археологических памятников в Ровенской и Житомирской областях Волынской экспедиции ИА АН УССР в 1983 г.*, ф. 64, 1983/21.

36. КРАСНОСІЛЛЯ. Колекція № 1368
с. Красносілля, Володимирецький р-н, Рівненська обл.

Збори Л. Л. Залізняка, 1983 р.

Стоянка красносільської культури доби фінального палеоліту.

Склад колекції: вироби з кременю.

НА ІА НАН України: Залізник, Л. Л. 1983. *Отчет об исследованиях археологических памятников в Ровенской и Житомирской об-*

ластях Волинської експедиції ІА АН УРСР в 1983 г., ф. 64, 1983/21.

37. БЕРЕЗНО 14, 15. Колекція № 1386

м. Березне, Рівненська обл.

Розкопки Л. Л. Залізняка, 1983 р.

Стоянки свідерської культури доби фінального палеоліту.

Склад колекції: вироби з кременю.

НА ІА НАН України: Залізник, Л. Л. 1983.

Отчет об исследованиях археологических памятников в Ровенской и Житомирской областях Волинской экспедиции ИА АН УССР в 1983 г., ф. 64, 1983/21; Залізник, Л. Л. 1984. *Отчет о полевых исследованиях Волинского отряда Первобытной экспедиции в 1984 г.*, ф. 64, 1984/21.

38. БЕРЕЗНО 6. Колекція № 1387

с. Березне, Рівненська обл.

Розкопки Л. Л. Залізняка, 1983 р.

Стоянки свідерської культури доби фінального палеоліту.

Склад колекції: вироби з кременю.

НА ІА НАН України: Залізник, Л. Л. 1983.

Отчет об исследованиях археологических памятников в Ровенской и Житомирской областях Волинской экспедиции ИА АН УССР в 1983 г., ф. 64, 1983/21.

39. ДАНИЛОВО. Колекція № 1388

с. Сенчиці, Заріччянський р-н, Рівненська обл.

Розкопки Л. Л. Залізняка, 1988, 1989 рр.

Стоянка свідерської культури доби фінального палеоліту.

Склад колекції: вироби з кременю.

НА ІА НАН України: Залізник, Л. Л., Степанчук, В. Н. 1988. *Отчет о полевых работах Волинской экспедиции в 1988 г. Сарненский отряд — Л. Л. Залізник, Ровенский отряд — В. Н. Степанчук*, ф. 64, 1988/31; Залізник, Л. Л. 1989. *Отчет о полевых работах Волинской экспедиции в 1989 г.*, ф. 64, 1989/39.

40. ТУТОВИЧІ. Колекція № 1390

с. Тутовичі, Сарненський р-н, Рівненська обл.

Збори Л. Л. Залізняка, 1983, 1987 рр.

Стоянка свідерської культури доби фінального палеоліту.

Склад колекції: вироби з кременю.

НА ІА НАН України: Залізник, Л. Л. *Отчет об исследованиях археологических памятников в Ровенской и Житомирской областях Волинской экспедиции ИА АН УССР в 1983 г.*, ф. 64, 1983/21; Залізник, Л. Л. 1987. *Отчет о полевых работах Волинской экспедиции в 1987 г.*, ф. 64, 1987/156.

41. ТУТОВИЧІ 3. Колекція № 1412

с. Тутовичі, Сарненський р-н, Рівненська обл.

Розкопки Л. Л. Залізняка, 1987 р.

Стоянка свідерської культури доби фінального палеоліту.

Склад колекції: вироби з кременю.

НА ІА НАН України: Залізник, Л. Л. 1987. *Отчет о полевых работах Волинской экспедиции в 1987 г.*, ф. 64, 1987/156.

42. ТУТОВИЧІ 4. Колекція № 1389

с. Тутовичі, Сарненський р-н, Рівненська обл.

Розкопки Л. Л. Залізняка, 1983, 1987 рр.

Стоянка свідерської культури доби фінального палеоліту.

Склад колекції: вироби з кременю.

НА ІА НАН України: Залізник, Л. Л. *Отчет об исследованиях археологических памятников в Ровенской и Житомирской областях Волинской экспедиции ИА АН УССР в 1983 г.*, ф. 64, 1983/21; Залізник, Л. Л. 1987. *Отчет о полевых работах Волинской экспедиции в 1987 г.*, ф. 64, 1987/156.

43. САМАРИ. Колекція № 1391

с. Самари, Ратнівський р-н, Рівненська обл.

Розкопки Л. Л. Залізняка, 1983 р.

Стоянка свідерської культури доби фінального палеоліту.

Склад колекції: вироби з кременю.

НА ІА НАН України: Залізник, Л. Л. *Отчет об исследованиях археологических памятников в Ровенской и Житомирской областях Волинской экспедиции ИА АН УССР в 1983 г.*, ф. 64, 1983/21.

44. ЗАЛІСНЯ 2. Колекція № 1400

с. Залісся, Новгород-Сіверський р-н, Чернігівська обл.

Розкопки Л. Л. Залізняка, 1982 р.

Стоянка свідерської культури доби фінального палеоліту.

Склад колекції: вироби з кременю.

НА ІА НАН України: Залізник, Л. Л. *Отчет об археологических исследованиях первобытной экспедиции в 1982 г.*, ф. 64, 1982/20а.

45. БУГРИ. Колекція № 1401

с. Бугри, Новгород-Сіверський р-н, Чернігівська обл.

Розкопки Л. Л. Залізняка, 1982 р.

Стоянка свідерської культури доби фінального палеоліту.

Склад колекції: вироби з кременю.

НА ІА НАН України: Залізник, Л. Л. *Отчет об археологических исследованиях первобытной экспедиции в 1982 г.*, ф. 64, 1982/20а.

46. ЛЮТКА А, Б, В, Г, Ж. Колекція № 1403

с. Лютка, Старовижівський р-н, Волинська обл.

Розкопки Л. Л. Залізняка, 1984, 1989 рр.

Стоянка доби фінального палеоліту.

Склад колекції: вироби з кременю.

НА ІА НАН України: Зализняк, Л. Л. 1984. *Отчет о полевых исследованиях Волынского отряда Первобытной экспедиции в 1984 г.*, ф. 64, 1984/21; Зализняк, Л. Л. 1989. *Отчет о полевых работах Волынской экспедиции в 1989 г.*, ф. 64, 1989/39.

47. ЛЮТКА С, З, Л; ЛЮТКА-ТАБІР; ЛЮТКА-ОСТРІВ.

Колекція № 1403

с. Лютка, Старовижівський р-н, Волинська обл.

Розкопки Л. Л. Зализняка, 1984, 1989 рр.

Стоянка доби фінального палеоліту.

Склад колекції: вироби з кременю.

НА ІА НАН України: Зализняк, Л. Л. 1984. *Отчет о полевых исследованиях Волынского отряда Первобытной экспедиции в 1984 г.*, ф. 64, 1984/21; Зализняк, Л. Л. 1989. *Отчет о полевых работах Волынской экспедиции в 1989 г.*, ф. 64, 1989/39.

48. КОБИЛЬНА ГОРА. Колекція № 1406

с. Тараси, Поліський р-н, Київська обл.

Розкопки Л. Л. Зализняка, 1983 р.

Стоянка свідерської культури доби фінального палеоліту.

Склад колекції: вироби з кременю.

НА ІА НАН України: Зализняк, Л. Л. 1983. *Отчет об исследованиях археологических памятников в Ровенской и Житомирской областях Волынской экспедиции ИА АН УССР в 1983 г.*, ф. 64, 1983/21.

49. ПРИБІР 4, 7, 8. Колекція № 1405

с. Тараси, Поліський р-н, Київська обл.

Збори Л. Л. Зализняка, 1983 р.

Стоянка свідерської культури доби фінального палеоліту.

Склад колекції: вироби з кременю.

НА ІА НАН України: Зализняк, Л. Л. 1983. *Отчет об исследованиях археологических памятников в Ровенской и Житомирской областях Волынской экспедиции ИА АН УССР в 1983 г.*, ф. 64, 1983/21.

50. ПРИБІР 9. Колекція № 1406

с. Тараси, Поліський р-н, Київська обл.

Розкопки Л. Л. Зализняка, 1983 р.

Стоянка свідерської культури доби фінального палеоліту.

Склад колекції: вироби з кременю.

НА ІА НАН України: Зализняк, Л. Л. 1983. *Отчет об исследованиях археологических памятников в Ровенской и Житомирской областях Волынской экспедиции ИА АН УССР в 1983 г.*, ф. 64, 1983/21.

51. ПРИБІР 13, 13А. Колекція № 1407

с. Тараси, Поліський р-н, Київська обл.

Розкопки Л. Л. Зализняка, 1983 р.

Стоянка свідерської культури доби фінального палеоліту.

Склад колекції: вироби з кременю.

НА ІА НАН України: Зализняк, Л. Л. 1983. *Отчет об исследованиях археологических памятников в Ровенской и Житомирской областях Волынской экспедиции ИА АН УССР в 1983 г.*, ф. 64, 1983/21.

52. ПРИБІР 13Б, Д. Колекція № 1408

с. Тараси, Поліський р-н, Київська обл.

Розкопки Л. Л. Зализняка, 1983 р.

Стоянка свідерської культури доби фінального палеоліту.

Склад колекції: вироби з кременю.

НА ІА НАН України: Зализняк, Л. Л. 1983. *Отчет об исследованиях археологических памятников в Ровенской и Житомирской областях Волынской экспедиции ИА АН УССР в 1983 г.*, ф. 64, 1983/21.

53. ПРИБІР 13В, Г. Колекція № 1409

с. Тараси, Поліський р-н, Київська обл.

Розкопки Л. Л. Зализняка, 1983 р.

Стоянка свідерської культури доби фінального палеоліту.

Склад колекції: вироби з кременю.

НА ІА НАН України: Зализняк, Л. Л. 1983. *Отчет об исследованиях археологических памятников в Ровенской и Житомирской областях Волынской экспедиции ИА АН УССР в 1983 г.*, ф. 64, 1983/21.

54. ПРИБІР 13Е. Колекція № 1410

с. Тараси, Поліський р-н, Київська обл.

Розкопки Л. Л. Зализняка, 1983 р.

Стоянка свідерської культури доби фінального палеоліту.

Склад колекції: вироби з кременю.

НА ІА НАН України: Зализняк, Л. Л. 1983. *Отчет об исследованиях археологических памятников в Ровенской и Житомирской областях Волынской экспедиции ИА АН УССР в 1983 г.*, ф. 64, 1983/21.

55. ПРИБІР 13Ж. Колекція № 1411

с. Тараси, Поліський р-н, Київська обл.

Розкопки Л. Л. Зализняка, 1983 р.

Стоянка свідерської культури доби фінального палеоліту.

Склад колекції: вироби з кременю.

НА ІА НАН України: Зализняк, Л. Л. 1983. *Отчет об исследованиях археологических памятников в Ровенской и Житомирской областях Волынской экспедиции ИА АН УССР в 1983 г.*, ф. 64, 1983/21.

56. ПЕРЕВОЛОКИ. Колекція № 1361

с. Омит, Зарічнлянський р-н, Рівненська обл.

Збори Л. Л. Зализняка, 1988, 1989 рр.

Стоянка свідерської культури доби фінального палеоліту.

Склад колекції: вироби з кременю.

НА ІА НАН України: Зализняк, Л. Л., Степанчук, В. Н. 1988. *Отчет о полевых работах Вольнской экспедиции в 1988 г. Сарненский отряд — Л. Л. Зализняк, Ровенский отряд — В. Н. Степанчук*, ф. 64, 1988/31; Зализняк, Л. Л. 1989. *Отчет о полевых работах Вольнской экспедиции в 1989 г.*, ф. 64, 1989/39.

57. ПЕРЕВОЛОКИ 4А. Колекція № 1481

с. Омит, Зарічнлянський р-н, Рівненська обл.

Розкопки Л. Л. Зализняка та С. П. Переверзева, 2012 р.

Стоянка свідерської культури доби фінального палеоліту.

Склад колекції: вироби з кременю.

НА ІА НАН України: Зализняк, Л., Переверзев, С., Томашевський, А., Хоптинець, І., Козюба, В., Борисов, А., Беленко, М., Сорокун, А., Васильєв, П., Зоценко, І., Милашевський, О. 2012. *Звіт Чорнобильської археологічної експедиції Міністерства надзвичайних ситуацій України про обстеження пам'яток в районі оз. Нобель Зарічнлянського району на Рівненщині 2012 року*, ф. 64, 2012/43.

58. ПЕРЕВОЛОКИ 4З. Колекція № 1482.

с. Омит, Зарічнлянський р-н, Рівненська обл.

Розкопки Л. Л. Зализняка та С. П. Переверзева, 2012 р.

Стоянка свідерської культури доби фінального палеоліту.

Склад колекції: вироби з кременю.

НА ІА НАН України: Зализняк, Л., Переверзев, С., Томашевський, А., Хоптинець, І., Козюба, В., Борисов, А., Беленко, М., Сорокун, А., Васильєв, П., Зоценко, І., Милашевський, О. 2012. *Звіт Чорнобильської археологічної експедиції Міністерства надзвичайних ситуацій України про обстеження пам'яток в районі оз. Нобель Зарічнлянського району на Рівненщині 2012 року*, ф. 64, 2012/43.

59. ПЕРЕВОЛОКИ 4 (Б, Ж, І, К, Л, М). Колекція № 1480

с. Омит, Зарічнлянський р-н, Рівненська обл.

Розкопки Л. Л. Зализняка та С. П. Переверзева, 2012 р.

Стоянка свідерської культури доби фінального палеоліту.

Склад колекції: вироби з кременю.

НА ІА НАН України: Зализняк, Л., Переверзев, С., Томашевський, А., Хоптинець, І., Козюба, В., Борисов, А., Беленко, М., Сорокун, А., Васильєв, П., Зоценко, І., Милашевський, О. 2012. *Звіт Чорнобильської археологічної експедиції Міністерства надзвичайних ситуацій України про обстеження пам'яток в районі оз. Нобель Зарічнлянського району на Рівненщині 2012 року*, ф. 64, 2012/43.

60. СМЯЧКА 14Б, 14Г. Колекція № 1514

с. Мемекіне, Новгород-Сіверський р-н, Чернігівська обл.

Розкопки Л. Л. Зализняка, 1982 р.

Стоянка свідерської культури смячкінського типу доби фінального палеоліту.

Склад колекції: вироби з кременю.

НА ІА НАН України: Зализняк, Л. Л. 1982. *Отчет об археологических исследованиях первобытной экспедиции в 1982 г.*, ф. 64, 1982/20а.

МАТЕРІАЛИ РОЗВІДОК

61. БІЛОТИН VI. Колекція № 1343

с. Білотин, Ізяславський р-н, Хмельницька обл.

Розвідки Ю. В. Кухарчука, 2009 р.

Матеріали доби палеоліту.

Склад колекції: вироби з кременю.

НА ІА НАН України: Кухарчук, Ю. В. 2009. *Звіт про розвідки в Ізяславському р-ні Хмельницької обл. у 2009 р.*, ф. 64, 2009/94.

62. БІЛОТИН I, II. Колекція № 1444

с. Білотин, Ізяславський р-н, Хмельницька обл.

Розвідки Ю. В. Кухарчука, 2011 р.

Стоянка доби середнього та верхнього палеоліту.

Склад колекції: вироби з кременю.

НА ІА НАН України: Кухарчук, Ю. В. 2011. *Звіт про рекогносцирувальні дослідження в околицях с. Білотин на Хмельниччині у 2011 р.*, ф. 64, 2011/115а.

63. КОМИНИ I. Колекція № 1343

с. Комини, Ізяславський р-н, Хмельницька обл.

Розвідки Ю. В. Кухарчука, 2009 р.

Матеріали доби палеоліту.

Склад колекції: вироби з кременю.

НА ІА НАН України: Кухарчук, Ю. В. 2009. *Звіт про розвідки в Ізяславському р-ні Хмельницької обл. у 2009 р.*, ф. 64, 2009/94.

64. ЖОРНІВ. Колекція № 1300

с. Жорнів, Дубенський р-н, Рівненська обл.

Розвідки Ю. В. Кухарчука, 2006 р.

Стоянка доби середнього палеоліту.

Склад колекції: вироби з кременю.

НА ІА НАН України: Кухарчук, Ю. В. 2006. *Звіт про дослідження на Рівненщині у 2006 р.*, ф. 64, 2006/259.

65. ВИШЕННЕ III. Колекція № 1299

с. Вишенне, Білогірський р-н, АР Крим.

Розвідки О. О. Яневича, 2005 р.

Стоянка доби верхнього палеоліту.

Склад колекції: вироби з кременю.

НА ІА НАН України: Яневич, О. О. 2005. *Звіт про розвідки біля с. Вишенне Білогірського р-ну АРК у 2005 р.*, ф. 64, 2005/241.

- 66. ГОРОДОК-КАР'ЄР. Колекція № 1300**
с. Городок, Рівненський р-н, Рівненська обл.
Розвідки Ю. В. Кухарчука, 2006 р.
Стоянки доби верхнього палеоліту.
Склад колекції: вироби з кременю.
НА ІА НАН України: Кухарчук, Ю. В. 2006. *Звіт про дослідження на Рівненщині у 2006 р.*, ф. 64, 2006/259.
- 67. КОРОСТ. Колекція № 1374**
с. Корост, Степанський р-н, Рівненська обл.
Збори В. І. Канівця, 1961 р.
Стоянка свідерської культури доби фінального палеоліту.
Склад колекції: вироби з кременю.
Література: Зализняк, Л. Л. 1984. Мезоліт Юго-Восточного Полесья. Киев: Наукова думка, с. 23-25.
- 68. ВОРОНЦОВЕ. Колекція № 1376**
с. Сенчиці, Зарічянський р-н, Рівненська обл.
Збори Л. Л. Зализняка, 1988 р.
Стоянка свідерської культури доби фінального палеоліту.
Склад колекції: вироби з кременю.
НА ІА НАН України: Зализняк, Л. Л., Степанчук, В. Н. *Отчет о полевых работах Вольнской экспедиции в 1988 г. Сарненский отряд — Л. Л. Зализняк, Ровенский отряд — В. Н. Степанчук*, ф. 64, 1988/31.
- 69. КРИЧЕЛЬСЬК А, В. Колекція № 1377**
с. Кричельськ, Зарічянський р-н, Рівненська обл.
Збори Л. Л. Зализняка, 1983, 1985 рр.
Стоянка свідерської культури доби фінального палеоліту.
Склад колекції: вироби з кременю.
НА ІА НАН України: Зализняк, Л. Л. 1983. *Отчет об исследованиях археологических памятников в Ровенской и Житомирской областях Вольнской экспедиции ИА АН УССР в 1983 г.*, ф. 64, 1983/21; Зализняк, Л. Л. 1985. *Отчет о полевых исследованиях вольнского отряда первобытной экспедиции в 1985 г.*, ф. 64, 1985/156.
- 70. НЕНЕНКОВЕ. Колекція № 1381**
с. Хоцунь, Любешівський р-н, Волинська обл.
Збори Л. Л. Зализняка, 1984 р.
Стоянка свідерської культури доби фінального палеоліту.
Склад колекції: крем'яні вироби.
НА ІА НАН України: Зализняк, Л. Л. 1984. *Отчет о полевых исследованиях Вольнского отряда Первобытной экспедиции в 1984 г.*, ф. 64, 1984/21.
- 71. СЕНЧИНЦІ 1, 2А, 2Б, 4А. Колекція № 1384**
с. Сенчинці, Зарічянський р-н, Рівненська обл.
Збори Л. Л. Зализняка, 1984, 1985, 1988 р.
Стоянка свідерської культури доби фінального палеоліту.
Склад колекції: вироби з кременю.
НА ІА НАН України: Зализняк, Л. Л. 1984. *Отчет о полевых исследованиях Вольнского отряда Первобытной экспедиции в 1984 г.*, ф. 64, 1984/21; Зализняк, Л. Л. 1985. *Отчет о полевых исследованиях вольнского отряда первобытной экспедиции в 1985 г.*, ф. 64, 1985/156; Зализняк, Л. Л., Степанчук, В. Н. 1984. *Отчет о полевых работах Вольнской экспедиции в 1988 г. Сарненский отряд — Л. Л. Зализняк, Ровенский отряд — В. Н. Степанчук*, ф. 64, 1988/31.
- 72. ЛЮБОТИНЬ-ДОРОГА. Колекція № 1385.**
с. Сенчиці, Зарічянський р-н, Рівненська обл.
Збори Л. Л. Зализняка, 1989 р.
Стоянка свідерської культури доби фінального палеоліту.
Склад колекції: вироби з кременю.
НА ІА НАН України: Зализняк, Л. Л. 1989. *Отчет о полевых работах Вольнской экспедиции в 1989 г.*, ф. 64, 1989/39.
- МЕЗОЛІТ**
- 73. ГРИДАСОВЕ. Колекція № 1364**
с. Рогівка, Новгород-Сіверський р-н, Чернігівська обл.
Розкопки Л. Л. Зализняка, 1982 р.
Стоянка пісочнорівської культури доби мезоліту.
Склад колекції: вироби з кременю.
НА ІА НАН України: Зализняк, Л. Л. 1982. *Отчет об археологических исследованиях первобытной экспедиции в 1982 г.*, ф. 64, 1982/20а.
- 74. ПІСОЧНИЙ РІВ. Колекція № 1365**
городище Пісочний Рів, Новгород-Сіверський р-н, Чернігівська обл.
Розкопки Л. Л. Зализняка, 2002 р.
Стоянка пісочнорівської культури доби мезоліту.
Склад колекції: вироби з кременю.
НА ІА НАН України: Зализняк, Л., Шумова, В., Каравайко, Д., Маярчак, С. 2002. *Звіт про розкопки городища Пісочний Рів на Новгород-Сіверщині 2002 р.*, ф. 64, 2002/117.
- 75. МУРАГИ. Колекція № 1366**
ур. Мураги, Новгород-Сіверський р-н, Чернігівська обл.
Розкопки, збори Л. Л. Зализняка, 1981 р.
Стоянка доби мезоліту.
Склад колекції: крем'яні вироби.
НА ІА НАН України: Зализняк, Л. Л. 1981. *Отчет о работах Полесского мезолитическо-*

го отряда Первобытной экспедиции в 1981 г., ф. 64, 1981/28а.

76. КРИНИЦЯ 2А, 4. Колекція № 1392

с. Малі Цапцевичі, Сарненський р-н, Рівненська обл.

Збори, розкопки Л. Л. Залізняка, 1985 р.

Стоянка кудлаївської культури доби мезоліту.

Склад колекції: вироби з кременю.

НА ІА НАН України: Залізник, Л. Л., Охрименко, Г. В., Битковский, О. В. 1985. *Отчет о полевых исследованиях волинского отряда первобытной экспедиции в 1985 г.*, ф. 64, 1985/156.

77. РУДИЙ ОСТРІВ. Колекція № 1395

Бородянський р-н, Київська обл.

Розвідки Л. Л. Залізняка, 1974, 1975 рр.

Стоянка доби мезоліту.

Склад колекції: вироби з кременю.

НА ІА НАН України: Залізник, Л. Л. 1974. *Отчет о разведках на мезолитических и неолитических памятниках по р. Здвиж в 1973—1974 гг.*, ф. 64, 1974/35; Залізник, Л. Л. 1975. *Отчет о разведках на мезолитических памятниках в Киевской и Житомирской областях в 1975 г.*, ф. 64, 1975/28.

Література: Залізник, Л. Л. 1975. О мезолитических и неолитических памятниках долины Здвижа. *Археологические открытия 1975*, с. 280-282.

78. ЗЛОБИЧА ГИРЛО. Колекція № 1397

с. Мелени, Коростенський р-н, Житомирська обл.

Розвідки Л. Л. Залізняка, 1973 р.

Стоянка доби мезоліту.

Склад колекції: вироби з кременю.

НА ІА НАН України: Залізник, Л. Л. 1974. *Отчет о разведках на мезолитических и неолитических памятниках по р. Здвиж в 1973—1974 гг.*, ф. 64, 1974/35;

79. КОРМА ІБ, 4, 10. Колекція № 1398

ур. Корма, с. Рудня-Озерянська, Олевський р-н, Житомирська обл.

Розкопки Л. Л. Залізняка, 1982, 1983, 1985 рр.

Стоянки доби мезоліту.

Склад колекції: вироби з кременю.

НА ІА НАН України: Залізник, Л. Л. 1982. *Отчет об археологических исследованиях первобытной экспедиции в 1982 г.*, ф. 64, 1982/20а; Залізник, Л. Л. 1983. *Отчет об исследованиях археологических памятников в Ровенской и Житомирской областях Волинской экспедиции ИА АН УССР в 1983 г.*, ф. 64, 1983/21; Залізник, Л. Л. 1985. *Отчет о полевых исследованиях волинского отряда первобытной экспедиции в 1985 г.*, ф. 64, 1985/156.

80. РУДНЯ. Колекція № 1398

с. Рудня-Озерянська, Олевський р-н, Житомирська обл.

Розкопки Л. Л. Залізняка, 1982, 1983, 1985 рр.

Стоянки доби мезоліту.

Склад колекції: вироби з кременю.

НА ІА НАН України: Залізник, Л. Л. 1982. *Отчет об археологических исследованиях первобытной экспедиции в 1982 г.*, ф. 64, 1982/20а; Залізник, Л. Л. 1983. *Отчет об исследованиях археологических памятников в Ровенской и Житомирской областях Волинской экспедиции ИА АН УССР в 1983 г.*, ф. 64, 1983/21; Залізник, Л. Л. 1985. *Отчет о полевых исследованиях волинского отряда первобытной экспедиции в 1985 г.*, ф. 64, 1985/156.

81. СМОЛЯНИКОВО. Колекція № 1398

ур. Смоляніково, Олевський р-н, Житомирська обл.

Розкопки Л. Л. Залізняка, 1982, 1983, 1985 рр.

Стоянки доби мезоліту.

Склад колекції: вироби з кременю.

НА ІА НАН України: Залізник, Л. Л. 1982. *Отчет об археологических исследованиях первобытной экспедиции в 1982 г.*, ф. 64, 1982/20а; Залізник, Л. Л. 1983. *Отчет об исследованиях археологических памятников в Ровенской и Житомирской областях Волинской экспедиции ИА АН УССР в 1983 г.*, ф. 64, 1983/21; Залізник, Л. Л. 1985. *Отчет о полевых исследованиях волинского отряда первобытной экспедиции в 1985 г.*, ф. 64, 1985/156.

82. БРОДИ. Колекція № 1399

с. Ковшилівка, Поліський р-н, Київська обл.

Розкопки Л. Л. Залізняка, 1985 р.

Стоянка кудлаївської культури доби мезоліту.

Склад колекції: вироби з кременю.

НА ІА НАН України: Залізник, Л. Л. 1985. *Отчет о полевых исследованиях волинского отряда первобытной экспедиции в 1985 г.*, ф. 64, 1985/156.

83. ГРИДАСОВЕ. Колекція № 1402

с. Рогівка, Новгород-Сіверський р-н, Чернігівська обл.

Розкопки Л. Л. Залізняка, 1982 р.

Стоянка доби мезоліту.

Склад колекції: вироби з кременю.

НА ІА НАН України: Залізник, Л. Л. 1982. *Отчет об археологических исследованиях первобытной экспедиции в 1982 г.*, ф. 64, 1982/20а.

84. ДОБРЯНКА 1. Колекція № 1472

с. Добрянка, Тальнівський р-н, Черкаська обл.

Розкопки Л. Л. Залізняка, М. Т. Товкайла, В. О. Манька, 2001, 2003—2006 рр.

Стоянка кукрецької культури доби мезоліту.
Склад колекції: вироби з кременю.

НА ІА НАН України: Залізник, Л. Л. 2001. *Звіт про розкопки стоянки біля с. Добрян-ка Тальнівського р-ну Черкаської обл.*, ф. 64, 2001/1; Залізник, Л. Л., Манько, В. О., Товкайло, М. Т. 2003. *Звіт про розкопки стоянок біля с. Добрян-ка Тальнівського р-ну Черкаської обл. в 2003 р.*, ф. 64, 2003/22; Залізник, Л. Л., Товкайло, М. Т., Манько, В. О. 2004. *Звіт про розкопки стоянок Добрян-ка I та З Тальнівського р-ну Черкаської обл. 2004 р.*, ф. 64, 2004/116; Залізник, Л. Л., Товкайло, М. Т., Панченко, Ю. В. 2005. *Звіт археологічної експедиції НаУКМА про розкопки стоянок Добрян-ка 1, 2, З Тальнівського р-ну Черкаської обл.*, ф. 64, 2005/134; Залізник, Л. Л., Товкайло, М. Т., Степанчук, В. М. 2006. *Звіт археологічної експедиції НаУКМА про дослідження стоянок Добрян-ка 1, З Тальнівського р-ну Черкаської обл. та в долині Велика Вись під м. Новомиргород на Кіровоградщині*, ф. 64, 2006/250.

85. ДОБРЯНКА 2. Колекція № 1468

с. Добрян-ка, Тальнівський р-н, Черкаська обл.

Розкопки Л. Л. Залізняка, М. Т. Товкайла, В. О. Манька, Ю. В. Панченка, 2003, 2005 рр.

Стоянка кукрецької культури доби мезоліту.
Склад колекції: вироби з кременю.

НА ІА НАН України: Залізник, Л. Л., Манько, В. О., Товкайло, М. Т. 2003. *Звіт про розкопки стоянок біля с. Добрян-ка Тальнівського р-ну Черкаської обл. в 2003 р.*, ф. 64, 2003/22; Залізник, Л. Л., Товкайло, М. Т., Панченко, Ю. В. *Звіт археологічної експедиції НаУКМА про розкопки стоянок Добрян-ка 1, 2, З Тальнівського р-ну Черкаської обл.*, ф. 64, 2005/134.

86. ДОБРЯНКА 3, Р. 2. Колекція № 1469

с. Добрян-ка, Тальнівський р-н, Черкаська обл.

Розкопки В. О. Манька, 2004 р.

Стоянка кукрецької культури доби мезоліту.
Склад колекції: вироби з кременю.

НА ІА НАН України: Залізник, Л. Л., Товкайло, М. Т., Манько, В. О. 2004. *Звіт про розкопки стоянок Добрян-ка I та З Тальнівського р-ну Черкаської обл. 2004 р.*, ф. 64, 2004/116.

87. ДОБРЯНКА 3, Р. 3. Колекція № 1470

с. Добрян-ка, Тальнівський р-н, Черкаська обл.
Розкопки Л. Л. Залізняка, М. Т. Товкайла, В. М. Степанчука, 2006 р.

Стоянка кукрецької культури доби мезоліту.
Склад колекції: вироби з кременю.

НА ІА НАН України: Залізник, Л. Л., Товкайло, М. Т., Степанчук, В. М. 2006. *Звіт археологічної експедиції НаУКМА про дослідження стоянок Добрян-ка 1, З Тальнівського р-ну Черкаської обл. та в долині Велика Вись під м. Новомиргород на Кіровоградщині*, ф. 64, 2006/250.

88. ДОБРЯНКА 3, Р. 1. Колекція № 1471

с. Добрян-ка, Тальнівський р-н, Черкаська обл.

Розкопки Л. Л. Залізняка, М. Т. Товкайла, В. О. Манька, Ю. В. Панченка, В. М. Степанчука, 2003—2006 рр.

Стоянка кукрецької культури доби мезоліту.
Склад колекції: вироби з кременю.

НА ІА НАН України: Залізник, Л. Л., Манько, В. О., Товкайло, М. Т. 2003. *Звіт про розкопки стоянок біля с. Добрян-ка Тальнівського р-ну Черкаської обл. в 2003 р.*, ф. 64, 2003/22; Залізник, Л. Л., Товкайло, М. Т., Манько, В. О. 2004. *Звіт про розкопки стоянок Добрян-ка I та З Тальнівського р-ну Черкаської обл. 2004 р.*, ф. 64, 2004/116; Залізник, Л. Л., Товкайло, М. Т., Панченко, Ю. В. 2005. *Звіт археологічної експедиції НаУКМА про розкопки стоянок Добрян-ка 1, 2, З Тальнівського р-ну Черкаської обл.*, ф. 64, 2005/134; Залізник, Л. Л., Товкайло, М. Т., Степанчук, В. М. 2006. *Звіт археологічної експедиції НаУКМА про дослідження стоянок Добрян-ка 1, З Тальнівського р-ну Черкаської обл. та в долині Велика Вись під м. Новомиргород на Кіровоградщині*, ф. 64, 2006/250.

89. ДОБРЯНКА 5. Колекція № 1489

с. Добрян-ка, Тальнівський р-н, Черкаська обл.

Розвідки Л. Л. Залізняка, М. Т. Товкайла, Ю. В. Панченка, 2004 р.

Матеріали доби мезоліту та неоліту.

Склад колекції: вироби з кременю, фрагменти кераміки.

НА ІА НАН України: Залізник, Л. Л., Товкайло, М. Т., Манько, В. О. 2004. *Звіт про розкопки стоянок Добрян-ка I та З Тальнівського р-ну Черкаської обл. 2004 р.*, ф. 64, 2004/116.

90. СВЕРДЛИКОВЕ. Колекція № 1489

с. Свердликове, Новоархангельський р-н, Кіровоградська обл.

Розкопки Л. Л. Залізняка, М. Т. Товкайла, Ю. В. Панченка, 2005 р.

Стоянка доби верхнього палеоліту, мезоліту, неоліту.

Склад колекції: крем'яні пластини.

НА ІА НАН України: Залізник, Л. Л., Товкайло, М. Т., Панченко, Ю. В. *Звіт археологічної експедиції НаУКМА про розкопки стоянок Добрян-ка 1, 2, З Тальнівського р-ну Черкаської обл.*, ф. 64, 2005/134.

МАТЕРІАЛИ РОЗВІДОК

91. ЗДОРІВКА. Колекція № 1035

с. Здорівка, Васильківський р-н, Київська обл.

Збори Л. Л. Залізняка, 1976—1980 рр.

Стоянка доби мезоліту.

Склад колекції: вироби з кременю.

НА ІА НАН України: Зализняк, Л. Л. 1976. *Отчет о разведках и раскопках мезо-неолитических памятников в Киевской области в 1976 году*, ф. 64, 1976/26б; Балакин, С. А., Зализняк, Л. Л., Нужный, Д. Ю. *Отчет об исследованиях мезолитических и неолитических памятников в Киевском Полесье в 1977 г.*, ф. 64, 1977/8а; Зализняк, Л. Л. *Отчет о полевых работах полесского мезонеолитического отряда в Киевском Полесье в 1978 г.*, ф. 64, 1978/27б; Зализняк, Л. Л. 1979. *Отчет об исследованиях мезолитических и неолитических памятников в Киево-Житомирском Полесье в 1979 г.*, ф. 64, 1979/38; Зализняк, Л. Л. 1980. *Отчет о работах полесского мезолитического отряда экспедиции «Славутич» в 1980 г.*, ф. 64, 1980/18а.

92. РОДНИКОВЕ. Колекція № 1182
с. Родникове, Сімферопольський р-н, АР Крим.

Байдарська долина.

Розвідки Д. Я. Телегіна, 1963, 1964, 1969, 1975, 1976 рр.

Стоянка доби мезоліту.

Склад колекції: вироби з кременю, крем'яні сколи, відщепи.

93. ПЕРЕТІЧОК. Колекція № 1363.

стоянка Перетічок, Київська обл.

Збори Д. Я. Телегіна, 1954 р.

Стоянка доби мезоліту.

Склад колекції: вироби з кременю.

94. ТЕТЕРІВСЬКИЙ. Колекція № 1363

хут. Тетерівський, Київська обл.

Збори Д. Я. Телегіна, 1954 р.

Стоянка доби мезоліту.

Склад колекції: вироби з кременю.

95. ЛЮБОТИНЬ Ш. Колекція № 1371

с. Сенчиці, Зарічнлянський р-н, Рівненська обл.

Збори Л. Л. Зализняка, 1988, 1989 рр.

Стоянка кудлаївської культури доби мезоліту.

Склад колекції: вироби з кременю.

НА ІА НАН України: Зализняк, Л. Л., Степанчук, В. Н. 1988. *Отчет о полевых работах Волынской экспедиции в 1988 г. Сарненский отряд — Л. Л. Зализняк, Ровенский отряд — В. Н. Степанчук*, ф. 64, 1988/31; Зализняк, Л. Л. 1989. *Отчет о полевых работах Волынской экспедиции в 1989 г.*, ф. 64, 1989/39.

96. НЕПРЕЦЬ. Колекція № 1394

с. Балаховичі, Сарненський р-н, Рівненська обл.

Збори Л. Л. Зализняка, 1983 р.

Стоянка яніславицької культури доби мезоліту.

Склад колекції: вироби з кременю.

НА ІА НАН України: Зализняк, Л. Л. 1983. *Отчет об исследованиях археологических памятников в Ровенской и Житомирской областях Волынской экспедиции ИА АН УССР в 1983 г.*, ф. 64, 1983/21.

97. ПРИБІР 7А. Колекція № 1404

с. Тараси, Поліський р-н, Київська обл.

Збори Л. Л. Зализняка, 1983 р.

Стоянка кукрецької культури доби мезоліту.

Склад колекції: вироби з кременю.

НА ІА НАН України: Зализняк, Л. Л. 1983. *Отчет об исследованиях археологических памятников в Ровенской и Житомирской областях Волынской экспедиции ИА АН УССР в 1983 г.*, ф. 64, 1983/21.

98. СЕНЧИЦІ 5А. Колекція № 1414

с. Сенчиці, Зарічнлянський р-н, Рівненська обл.

Збори Л. Л. Зализняка, 1988 р.

Стоянка яніславицької культури доби мезоліту.

Склад колекції: вироби з кременю.

НА ІА НАН України: Зализняк, Л. Л., Степанчук, В. Н. 1988. *Отчет о полевых работах Волынской экспедиции в 1988 г. Сарненский отряд — Л. Л. Зализняк, Ровенский отряд — В. Н. Степанчук*, ф. 64, 1988/31.

99. ЧЕСНОПІЛЬ. Колекція № 1489

с. Чеснопіль, Тальнівський р-н, Кіровоградська обл.

Розвідки Л. Л. Зализняка, 2005 р.

Стоянка доби мезоліту, неоліту.

Склад колекції: вироби з кременю.

НА ІА НАН України: Зализняк, Л. Л., Товкайло, М. Т., Панченко, Ю. В. 2005. *Звіт археологічної експедиції НаУКМА про розкопки стоянок Добрянка 1, 2, 3 Тальнівського р-ну Черкаської обл.*, ф. 64, 2005/134.

НЕОЛІТ

100. КОРМА І. Колекція № 1367

ур. Корма, с. Рудня-Озерянська, Олевський р-н, Житомирська обл.

Розкопки Л. Л. Зализняка, 1983 р.

Стоянка культури гребінцевої кераміки доби неоліту.

Склад колекції: вироби з кременю, фрагменти кераміки.

НА ІА НАН України: Зализняк, Л. Л. 1983. *Отчет об исследованиях археологических памятников в Ровенской и Житомирской областях Волынской экспедиции ИА АН УССР в 1983 г.*, ф. 64, 1983/21.

Література: Зализняк, Л. Л., Балакин, С. А., Охріменко, Г. В. 1987. Неолітичне поселення Корма І та Крушники на Житомирщині. *Археологія*, 58, с. 64-73.

101. КРУШНИКИ. Колекція № 1404

с. Тараси, Поліський р-н, Київська обл.
Розкопки Л. Л. Залізняка, 1983 р.
Стоянка культури гребінцевої кераміки неолітичної доби.

Склад колекції: вироби з кременю, фрагменти кераміки.

НА ІА НАН України: Залізник, Л. Л. 1983. *Отчет об исследованиях археологических памятников в Ровенской и Житомирской областях Волынской экспедиции ИА АН УССР в 1983 г.*, ф. 64, 1983/21.

Література: Залізник, Л. Л., Балакін, С. А., Охріменко, Г. В. 1987. Неолітичне поселення Корма I та Крушники на Житомирщині. *Археологія*, 58, с. 64-73.

102. КРУШНИКИ. Колекція № 1585

с. Тараси, Поліський р-н, Київська обл.
Розкопки, збори Л. Л. Залізняка, 2015 р.
Поселення доби неоліту.

Склад колекції: вироби з кременю та каменю, фрагменти кераміки, мушель, обгорілі кістки.

НА ІА НАН України: Залізник, Л. Л., Сорочун, А. А., Переверзев, С. В., Хоптинець, І. М., Беленко, М. М. 2015. *Звіт Волинської експедиції ІА НАНУ про обстеження пам'яток археології по річці Горинь та в районі оз. Нобель на Рівненщині та про розкопки стоянки Крушники Народицького р-ну на Житомирщині*, ф. 64.

103. ОБОЛОНЬ. Колекція № 1518

с. Діброва, Поліський р-н, Київська обл.
Розкопки Л. Л. Залізняка, 1985 р.
Стоянка неолітичної доби.

Склад колекції: вироби з кременю, фрагменти кераміки.

НА ІА НАН України: Залізник, Л. Л. 1985. *Отчет о полевых исследованиях волынского отряда первобытной экспедиции в 1985 г.*, ф. 64, № 1985/156.

104. НАГОРНИЙ. Колекція № 1524

м. Антрацит, Луганська обл.
Розкопки О. О. Кротової, 1990 р.
Матеріали доби неоліту.

Склад колекції: вироби з кременю, фрагменти кераміки, мінерали.

НА ІА НАН України: Кротова, А. А. 1990. *Отчет об исследованиях палеолитических памятников в Амвросиевском районе Донецкой области в 1990 г.*, ф. 64, 1990/1а.

105. ЦЕКИНІВКА I. Колекція № 1445

с. Цекинівка, Ямпільський р-н, Вінницька обл.
Розкопки Д. Л. Гаскевича, 2010 р.

Поселення доби неоліту — пізньої бронзи, поселення I—II ст. н. е.

Склад колекції: вироби з кременю, кістки та гальки, фрагменти кераміки, мушлі з отвора-

ми, фібула бронзова, кам'яна підвіска, кістки тварин і людей, мушлі молюсків.

НА ІА НАН України: Гаскевич, Д., Черняк, Л., Юзвяк, Б. 2010. *Звіт про археологічні дослідження багатошарового поселення Цекинівка I у Ямпільському р-ні Вінницької обл. в 2010 році*, ф. 64, 2010/267.

106. ДОБРЯНКА 3, III. 1—3. Колекція № 1489

с. Добрянка, Тальнівський р-н, Черкаська обл.

Розкопки Л. Л. Залізняка, М. Т. Товкайла, В. О. Манька, Ю. В. Панченка, В. М. Степанчука, 1994, 2003, 2005, 2006 рр.

Поселення буго-дністровської неолітичної культури, поселення доби раннього заліза.

Склад колекції: вироби з кременю, фрагменти кераміки, вохра, галька.

НА ІА НАН України: Залізник, Л. Л., Манько, В. О., Товкайло, М. Т. 2003. *Звіт про розкопки стоянок біля с. Добрянка Тальнівського р-ну Черкаської обл. в 2003 р.*, ф. 64, 2003/22; Залізник, Л. Л., Товкайло, М. Т., Панченко, Ю. В. 2005. *Звіт археологічної експедиції НАУКМА про розкопки стоянок Добрянки 1, 2, 3 Тальнівського р-ну Черкаської обл.*, ф. 64, 2005/134; Залізник, Л. Л., Товкайло, М. Т., Степанчук, В. М. 2006. *Звіт археологічної експедиції НАУКМА про дослідження стоянок Добрянки 1, 3 Тальнівського р-ну Черкаської обл. та в долині Велика Вись під м. Новомиргород на Кіровоградщині*, ф. 64, 2006/250.

107. КОТОВСЬКОГО. Колекція № 1524

с. Котовського, Амвросіївський р-н, Донецька обл.

Розкопки О. О. Кротової, 1990 р.

Матеріали доби неоліту — енеоліту.

Склад колекції: фрагменти кісток і мушель, вироби з кременю.

НА ІА НАН України: Кротова, А. А. 1990. *Отчет об исследованиях палеолитических памятников в Амвросиевском районе Донецкой области в 1990 г.*, ф. 64, 1990/1а.

108. РОЗДОЛЬНЕ. Колекція № 1437

с. Роздольне, Старобешівський р-н, Донецька обл.

Розкопки Н. С. Котової, 2010 р.

Поселення доби неоліту — бронзи.

Склад колекції: вироби з кременю, фрагменти кераміки, вохра.

НА ІА НАН України: Котова, Н. С., Дегерменджи, С. М. 2010. *Отчет о работах на поселении у с. Раздольное Старобешевского района Донецкой области в 2010 г.*, ф. 64, 2010/149.

109. РОМАНКІВ 3, 4—7. Колекція № 1586

с. Романків, Обухівський р-н, Київська обл.
Розкопки С. В. Переверзева, А. А. Сорокуна, 2009, 2012, 2013 рр.

Поселення доби неоліту, багатошарове поселення.

Склад колекції: вироби з кременю, фрагменти кераміки,

НА ІА НАН України: Переверзев, С. В., Сорокун, А. А., Лисенко, С. Д., Кириленко, О. М. 2009. *Звіт про проведення археологічних розкопок Романківського вузла пам'яток у 2009 році (в 2-х томах)*, ф. 64, 2009/168.

Література: Переверзев, С. В., Сорокун, А. А. 2011. Дослідження неолітичного поселення Романків 3 у 2009 році. *Кам'яна доба України*, 14, с. 208-220.

МАТЕРІАЛИ РОЗВІДОК

110. БИСТРАЖ. Колекція № 1381

с. Хоцунь, Любешівський р-н, Волинська обл.

Збори Л. Л. Залізняка, 1984 р.

Стоянка-майстерня доби неоліту.

Склад колекції: вироби з кременю.

НА ІА НАН України: Зализняк, Л. Л. 1984. *Отчет о полевых исследованиях Волинского отряда Первобытной экспедиции в 1984 г.*, ф. 64, 1984/21.

111. ГОРКИ. Колекція № 1396

с. Мартиновичі, Поліський р-н, Київська обл.

Збори Л. Л. Залізняка, 1978—1985 рр.

Стоянка доби неоліту.

Склад колекції: вироби з кременю, фрагменти кераміки.

НА ІА НАН України: Зализняк, Л. Л. 1978. *Отчет о полевых работах полесского мезолитического отряда в Киевском Полесье в 1978 г.*, ф. 64, 1978/276; Зализняк, Л. Л. 1979. *Отчет об исследованиях мезолитических и неолитических памятников в Киево-Житомирском Полесье в 1979 г.*, ф. 64, 1979/38; Зализняк, Л. Л. 1980. *Отчет о работах полесского мезолитического отряда экспедиции «Славутич» в 1980 г.*, ф. 64, 1980/18-а; Зализняк, Л. Л. 1981. *Отчет о работах Полесского мезолитического отряда Первобытной экспедиции в 1981 г.*, ф. 64, 1981/28а. Зализняк, Л. Л. 1982. *Отчет об археологических исследованиях первобытной экспедиции в 1982 г.*, ф. 64, 1982/20а; Зализняк, Л. Л. 1983. *Отчет об исследованиях археологических памятников в Ровенской и Житомирской областях Волинской экспедиции ИА АН УССР в 1983 г.*, ф. 64, 1983/21; Зализняк, Л. Л. 1984. *Отчет о полевых исследованиях Волинского отряда Первобытной экспедиции в 1984 г.*, ф. 64, 1984/21; Зализняк, Л. Л. 1985. *Отчет о полевых исследованиях волинского отряда первобытной экспедиции в 1985 г.*, ф. 64, 1985/156.

112. СТАСЕВА, СТАСЕВА III. Колекція № 1396

с. Мартиновичі, Поліський р-н, Київська обл.

Збори Л. Л. Залізняка, 1978—1985 рр.

Стоянка доби неоліту.

Склад колекції: вироби з кременю, фрагменти кераміки.

НА ІА НАН України: Зализняк, Л. Л. 1978. *Отчет о полевых работах полесского мезолитического отряда в Киевском Полесье в 1978 г.*, ф. 64, 1978/276; Зализняк, Л. Л. 1979. *Отчет об исследованиях мезолитических и неолитических памятников в Киево-Житомирском Полесье в 1979 г.*, ф. 64, 1979/38; Зализняк, Л. Л. 1980. *Отчет о работах полесского мезолитического отряда экспедиции «Славутич» в 1980 г.*, ф. 64, 1980/18а; Зализняк, Л. Л. 1981. *Отчет о работах Полесского мезолитического отряда Первобытной экспедиции в 1981 г.*, ф. 64, 1981/28а; Зализняк, Л. Л. 1982. *Отчет об археологических исследованиях первобытной экспедиции в 1982 г.*, ф. 64, 1982/20а; Зализняк, Л. Л. 1983. *Отчет об исследованиях археологических памятников в Ровенской и Житомирской областях Волинской экспедиции ИА АН УССР в 1983 г.*, ф. 64, 1983/21; Зализняк, Л. Л. 1984. *Отчет о полевых исследованиях Волинского отряда Первобытной экспедиции в 1984 г.*, ф. 64, 1984/21; Зализняк, Л. Л. 1985. *Отчет о полевых исследованиях волинского отряда первобытной экспедиции в 1985 г.*, ф. 64, 1985/156.

113. ПЕРЕЩЕПИНЕ. Колекція № 819

смт Перещепине, Новомосковський р-н, Дніпропетровська обл.

Розвідки Д. Я. Телегіна, 1971 р.

Поселення доби неоліту, енеоліту, зрубної культури.

Склад колекції: фрагменти кераміки, вироби з кременю.

НА ІА НАН України: Телегін, Д. Я. 1971. *Отчет о работе экспедиции Днепр-Донбасс в 1971 г.*, ф. 64, 1971/27.

114. АНДРІЇВКА. Колекція № 1513

с. Андріївка, Харківська обл.

Розвідки В. І. Непріної, 1981 р.

Підйомний матеріал доби неоліту.

Склад колекції: фрагменти кераміки.

НА ІА НАН України: Неприна, В. І. *Отчет о разведках Первобытной экспедиции 1981 г.*, ф. 64, 1981/28.

115. АРТЮХІВКА. Колекція № 1513

с. Артюхівка, Зміївський р-н, Харківська обл.

Розвідки В. І. Непріної, 1981 р.

Підйомний матеріал скіфського часу.

Склад колекції: фрагменти кераміки.

НА ІА НАН України: Неприна, В. І. *Отчет о разведках Первобытной экспедиции 1981 г.*, ф. 64, 1981/28.

- 116. БРУСИН. Колекція № 1513**
с. Брусин, Краснолиманський р-н, Донецька обл.
Розвідки В. І. Непріної, 1981 р.
Підйомний матеріал доби енеоліту, ранньої бронзи.
Склад колекції: фрагменти кераміки.
НА ІА НАН України: Неприна, В. І. 1981. *Отчет о разведках Первобытной экспедиции 1981 г.*, ф. 64, 1981/28.
- 117. ВОВЧАНСЬК. Колекція № 1513**
м. Вовчанськ, Харківська обл.
Розвідки В. І. Непріної, 1981 р.
Підйомний матеріал доби неоліту, пізньої бронзи.
Склад колекції: вироби з кременю, фрагменти кераміки.
НА ІА НАН України: Неприна, В. І. 1981. *Отчет о разведках Первобытной экспедиции 1981 г.*, ф. 64, 1981/28.
- 118. МАРТОВЕ. Колекція № 1513**
Печенізьке водосховище, с. Мартове, Печенізький р-н, Харківська обл.
Розвідки В. І. Непріної, 1981 р.
Підйомний матеріал неолітичної доби, салтівської культури, доби пізнього середньовіччя — раннього модерну.
Склад колекції: вироби з кременю, фрагменти кераміки.
НА ІА НАН України: Неприна, В. І. 1981. *Отчет о разведках Первобытной экспедиции 1981 г.*, ф. 64, 1981/28.
- 119. РАЙГОРОДОК. Колекція № 1513**
с. Райгородок, Слов'янський р-н, Донецька обл.
Розвідки В. І. Непріної, 1981 р.
Підйомний матеріал доби енеоліту.
Склад колекції: вироби з кременю, фрагменти кераміки.
НА ІА НАН України: Неприна, В. І. 1981. *Отчет о разведках Первобытной экспедиции 1981 г.*, ф. 64, 1981/28.
- 120. СИНІЧИНО. Колекція № 1513**
с. Синичино, Ізюмський р-н, Харківська обл.
Розвідки В. І. Непріної, 1981 р.
Підйомний матеріал доби енеоліту, пізньої бронзи, пізнього середньовіччя — раннього модерну.
Склад колекції: вироби з кременю, фрагменти кераміки, пряслице.
НА ІА НАН України: Неприна, В. І. 1981. *Отчет о разведках Первобытной экспедиции 1981 г.*, ф. 64, 1981/28.
- 121. СКУНОСОВЕ. Колекція № 1513**
р. Сейм, с. Скуносове, Путивльський р-н, Сумська обл.
Розвідки В. І. Непріної, 1981 р.
Підйомний матеріал доби неоліту, середньої бронзи, ранніх слов'ян.
Склад колекції: вироби з кременю та каменю, фрагменти кераміки.
НА ІА НАН України: Неприна, В. І. 1981. *Отчет о разведках Первобытной экспедиции 1981 г.*, ф. 64, 1981/28.
- 122. СОКОЛОВЕ. Колекція № 1513.**
р. Мож, с. Соколове, Зміївський р-н, Харківська обл.
Розвідки В. І. Непріної, 1981 р.
Підйомний матеріал доби неоліту.
Склад колекції: крем'яний ніж.
НА ІА НАН України: Неприна, В. І. 1981. *Отчет о разведках Первобытной экспедиции 1981 г.*, ф. 64, 1981/28.
- 123. СТАРИЙ САЛТІВ. Колекція № 1513**
сmt Старий Салтів, Вовчанський р-н, Харківська обл.
Дослідження В. І. Непріної, 1981 р. Розвідки.
Підйомний матеріал доби пізньої бронзи та салтівської культури.
Склад колекції: вироби з кременю, фрагменти кераміки, кістки тварин.
НА ІА НАН України: Неприна, В. І. 1981. *Отчет о разведках Первобытной экспедиции 1981 г.*, ф. 64, 1981/28.
- 124. СТУДЕНОК. Колекція № 1513**
р. Сіверський Донець, с. Студенок, Ізюмський р-н, Харківська обл.
Розвідки В. І. Непріної, 1981 р.
Підйомний матеріал доби неоліту, середньої бронзи, салтівської культури.
Склад колекції: вироби з кременю, фрагменти кераміки.
НА ІА НАН України: Неприна, В. І. 1981. *Отчет о разведках Первобытной экспедиции 1981 г.*, ф. 64, 1981/28.
- 125. ХОТОМЛЯ. Колекція № 1513**
Печенізьке водосховище, с. Хотомля, Печенізький р-н, Харківська обл.
Розвідки В. І. Непріної, 1981 р.
Підйомний матеріал доби неоліту, салтівської культури, доби пізнього середньовіччя — раннього модерну.
Склад колекції: вироби з кременю, фрагменти кераміки.
НА ІА НАН України: Неприна, В. І. 1981. *Отчет о разведках Первобытной экспедиции 1981 г.*, ф. 64, 1981/28.
- 126. ЧЕРКАСЬКИЙ БИШКИН. Колекція № 1513**
оз. Личеве, оз. Біле, с. Черкаський Бишкін, Зміївський р-н, Харківська обл.
Розвідки В. І. Непріної, 1981 р.
Підйомний матеріал доби неоліту, середньої та пізньої бронзи, зарубинецької та салтівської культур, ранніх слов'ян.

Склад колекції: вироби з кременю, фрагменти кераміки.

НА ІА НАН України: Неприна, В. И. 1981. *Отчет о разведках Первобытной экспедиции 1981 г.*, ф. 64, 1981/28.

127. ЯРЕМІВКА. Колекція № 1513
р. Сіверський Донець, с. Яремівка, Ізюмський р-н, Харківська обл.

Розвідки В. І. Непріної, 1981 р.

Підйомний матеріал доби неоліту.

Склад колекції: вироби з кременю.

НА ІА НАН України: Неприна, В. И. 1981. *Отчет о разведках Первобытной экспедиции 1981 г.*, ф. 64, 1981/28.

ЕНЕОЛІТ

128. ДЯДЬКОВИЧІ. Колекція № 1300
с. Дядьковичі, Рівненський р-н, Рівненська обл.

Розвідки Ю. В. Кухарчука, 2006 р.

Поселення доби енеоліту.

Склад колекції: вироби з кременю.

НА ІА НАН України: Кухарчук, Ю. В. 2006. *Звіт про дослідження на Рівненщині у 2006 р.*, ф. 64, 2006/259.

129. КРИВИЧІ. Колекція № 1300
с. Кривичі, Рівненський р-н, Рівненська обл.

Розвідки Ю. В. Кухарчука, 2006 р.

Поселення доби енеоліту — бронзи.

Склад колекції: вироби з кременю.

НА ІА НАН України: Кухарчук, Ю. В. 2006. *Звіт про дослідження на Рівненщині у 2006 р.*, ф. 64, 2006/259.

130. ГАРД. Колекція № 1302
с. Богданівка, Доманівський р-н, Миколаївська обл.

Розкопки М. Т. Товкайла, 2007 р.

Багатошарове поселення з матеріалами доби неоліту, енеоліту, бронзи, трипільської культури, античності, XVII—XIX ст.

Склад колекції: вироби з кременю, фрагменти кераміки, гранітні гальки, ніжка амфори, залізни вироби XVII—XIX ст.

НА ІА НАН України: Фоменко, В. М., Товкайло, М. Т., Требух, О. О. 2007. *Звіт про роботу Миколаївської експедиції за 2007 р.*, ф. 64, 2007/77.

131. ГАРД. Колекція № 1326
с. Богданівка, Доманівський р-н, Миколаївська обл.

Розкопки М. Т. Товкайла, 2008 р.

Багатошарове поселення з матеріалами доби неоліту, енеоліту, бронзи, трипільської культури та античності, XVII—XVIII ст.

Склад колекції: вироби з кременю, фрагменти кераміки, вироби з кістки, фрагменти скла XVII—XVIII ст., гранітні гальки, вохра,

НА ІА НАН України: Фоменко, В. М., Товкайло, М. Т., Требух, О. О. 2008. *Звіт про роботу Миколаївської експедиції за 2008 р.*, ф. 64, 2008/27.

132. ГАРД. Колекція № 1350
с. Богданівка, Доманівський р-н, Миколаївська обл.

Розкопки М. Т. Товкайла, 2009 р.

Багатошарове поселення з матеріалами доби неоліту, енеоліту, бронзи, трипільської культури та античності, XVII—XVIII ст.

Склад колекції: вироби з кременю, фрагменти кераміки, фрагмент кам'яної посудини, кістяні вироби.

НА ІА НАН України: Фоменко, В. М., Товкайло, М. Т., Требух, О. О. 2009. *Звіт про роботу Миколаївської експедиції за 2009 р.*, ф. 64, 2009/129.

133. ГАРД. Колекція № 1415
с. Богданівка, Доманівський р-н, Миколаївська обл.

Розкопки М. Т. Товкайла, 2010 р.

Багатошарове поселення з матеріалами доби неоліту, енеоліту, бронзи, трипільської культури та античності, кінця XVII—XIX ст. Могильник доби енеоліту.

Склад колекції: вироби з кременю, фрагменти кераміки, гранітна галька, вохра, фрагменти скляних виробів кінця XVII—XIX ст.

НА ІА НАН України: Фоменко, В. М., Товкайло, М. Т., Требух, О. О. 2010. *Звіт про роботу Миколаївської експедиції за 2010 р.*, ф. 64, 2010/44.

134. ГАРД. Колекція № 1449
с. Богданівка, Доманівський р-н, Миколаївська обл.

Розкопки М. Т. Товкайла, 2011 р.

Багатошарове поселення доби неоліту, енеоліту, бронзи, античності, XVII—XIX ст. Могильник доби енеоліту.

Склад колекції: вироби з кременю, фрагменти кераміки та амфор, залізни вістря, пряжка, ніж і гачок, фрагменти скляного посуду, мідне шило, натільний хрестик.

НА ІА НАН України: Фоменко, В. М., Товкайло, М. Т., Требух, О. О. 2011. *Звіт про роботу Миколаївської експедиції за 2011 р.*, ф. 64, 2011/235.

135. ГАРД. Колекція № 1509
ур. Гард, с. Богданівка, Доманівський р-н, Миколаївська обл.

Розкопки В. М. Фоменка та М. Т. Товкайла, 2013 р.

Багатошарове поселення з матеріалами доби неоліту, трипільської культури, доби енеоліту, античності, ранніх слов'ян і пізнього середньовіччя.

Склад колекції: вироби з кременю та каменю, фрагменти кераміки та скляного посуду.

НА ІА НАН України: Фоменко, В. М., Товкайло, М. Т., Требух, О. О., Дяченко, М. А. 2013. *Звіт про роботу Миколаївської експедиції за 2013 рік. Дослідження на Гарді*, ф. 64, 2013/146.

136. ГАРД. Колекція № 1556

ур. Гард, с. Богданівка, Доманівський р-н, Миколаївська обл.

Розкопки М. Т. Товкайла, 2015 р.

Багатошарове поселення з матеріалами доби неоліту, енеоліту, бронзи, трипільської культури та античності.

Склад колекції: вироби з кременю, фрагменти кераміки та амфор.

НА ІА НАН України: Фоменко, В. Ф., Товкайло, М. Т., Требух, О. О., Дяченко, М. А. 2015. *Звіт про дослідження Миколаївської експедиції у 2015 р.*, ф. 64, 2015/31.

137. ГАРД. Колекція № 1573

ур. Гард, с. Богданівка, Доманівський р-н, Миколаївська обл.

Розкопки М. Т. Товкайла, 2016 р.

Стоянка савранської фази буго-дністровської культури, окремі знахідки трипільської культури етапів А і СІ, середньостогівської культури, доби бронзи, античної доби, пізнього середньовіччя.

Склад колекції: фрагменти кераміки, вироби з кременю та кістки, вохра.

НА ІА НАН України: Фоменко, В. М., Товкайло, М. Т., Дяченко, М. А. 2016. *Звіт про роботу Миколаївської експедиції у зоні Южно-Українського енергокомплексу за 2016 р. Розкопки багатошарових поселень Гард та Лідина*, ф. 64.

138. ГАРД 3. Колекція № 1608

с. Богданівка, Доманівський р-н, Миколаївська обл.

Розкопки О. Г. Шапошнікової, 1986 р.

Багатошарове поселення доби неоліту, енеоліту, бронзи.

Склад колекції: фрагменти кераміки та кременю.

НА ІА НАН України: Шапошнікова, О. Г., Балущин, А. М., Гребенников, Ю. С., Елисеєв, В. Ф., Довженко, Н. Д., Ключенцев, В. М., Солтыс, О. Б., Фоменко, В. М., Чмыхов, М. А. 1986. *Отчет о работе Николаевской новостроечной экспедиции в 1986 г.*, ф. 64, 1986/18.

139. ГАРД 4. Колекція № 1607

с. Богданівка, Доманівський р-н, Миколаївська обл.

Розкопки О. Г. Шапошнікової, М. М. Товкайла, 1987 р.

Багатошарове поселення доби неоліту, енеоліту, бронзи.

Склад колекції: фрагменти кераміки та вироби з кременю.

НА ІА НАН України: Шапошнікова, О. Г., Балущин, А. М., Товкайло, Н. Т., Фоменко, В. М. 1987. *Отчет о работе Николаевской экспедиции в 1987 г.*, ф. 64, 1987/21.

140. ГАРД. Колекція № 1598

с. Богданівка, Доманівський р-н, Миколаївська обл.

Розкопки М. Т. Товкайла, 2017 р.

Багатошарове поселення доби неоліту — енеоліту, трипільської культури етапу А.

Склад колекції: фрагменти кераміки та кременю, амфора.

НА ІА НАН України: Фоменко, В. М., Товкайло, М. М., Дяченко, М. А. 2017. *Звіт про розкопки багатошарових поселень Гард та Лідина Балка на Південному Бузі у 2017 р.*, ф. 64, 2017/14.

141. НАГІРНЕ ІІ. Колекція № 1584

с. Нагірне, Ренійський р-н, Одеська обл.

Розкопки М. М. Шмаглія, 1964 р.

Багатошарове поселення культури Гумельниця доби енеоліту, черняхівської культури.

Склад колекції: фрагменти ліпної та гончарної кераміки, зерновика, сокири, ручки амфори.

НА ІА НАН України: Шмаглій, М. М. 1964. *Отчет о работе Днестро-Дунайской (новостроечной) экспедиции Института археологии АН УССР за 1964 г.*, ф. 64, 1964/3.

142. ОЛЕНІВКА. Колекція № 1606

с. Оленівка, Чорноморський р-н, АР Крим.

Розкопки Д. Я. Телегіна, Л. Л. Залізняка, Д. Ю. Нужного, 1986 р.

Поселення доби енеоліту — бронзи.

Склад колекції: фрагменти кераміки та вироби з кременю.

НА ІА НАН України: Телегін, Д. Я., Залізник, Л. Л., Нужный, Д. Ю. 1986. *Отчет об археологических исследованиях в Надпорожье и в Крыму 1986 г.*, ф. 64, 1986/29.

ТРИПЛЛЯ

143. МАЙДАНЕЦЬКЕ. Колекція № 981

ур. Ведмедівка, с. Майданецьке, Тальнівський р-н, Черкаська обл.

Розкопки М. М. Шмаглія, 1985 р.

Поселення томашівської групи етапу Триплля СІ.

Склад колекції: фрагменти столового та кухонного посуду, уламок зернотерки, знаряддя кам'яні, з кістки та рогу.

НА ІА НАН України: Шмаглій, Н. М. *Отчет о работе Майданецкого отряда Трипольской экспедиции в 1985 г.*, ф. 64, 1985/23-в.

144. МАЙДАНЕЦЬКЕ. Колекція № 1532

с. Майданецьке, Тальнівський р-н, Черкаська обл.

Розкопки М. М. Шмаглія та М. Ю. Відейка, 1989 р.

Поселення томашівської групи трипільської культури етапу СІ.

Склад колекції: фрагменти кераміки, глиняна намистина, фрагменти керамічної пластики, кам'яний розтиральник, крем'яні пластики, кістяне знаряддя.

НА ІА НАН України: Шмаглий, Н. М., Відейко М. Ю. 1989. *Отчет о работе Майданецкого отряда Трипольской экспедиции в 1989 г.*, ф. 64, 1989/17-а.

Література: Відейко, М. Ю. 2004. Майданецьке. В: Відейко, М. Ю. (ред.). *Енциклопедія трипільської цивілізації*. Київ: Укрполіграфмедіа, 2, с. 313-316.

145. ТАЛЬЯНКИ. Колекція № 987

Басейн р. Гірський Тікич, с. Тальянки, Тальнівський р-н, Черкаська обл.

Дослідження М. М. Шмаглія, 1979 р.

Поселення трипільської культури етапу СІ.

Склад колекції: фрагменти кераміки.

НА ІА НАН України: Шмаглий, Н. М. 1979. *Отчет о работе поздне трипольского (Правобережного) отряда Днестровско-Трипольской экспедиции ИА АН УССР за 1979 г.*, ф. 64, 1979/27а.

Література: Дудкін, В. П. 2004. Тальянки. В: Відейко, М. Ю. (ред.). *Енциклопедія трипільської цивілізації*. Київ: Укрполіграфмедіа, 2, с. 510-513.

146. ПУГАЧІВКА. Колекція № 1078

с. Пугачівка, Уманський р-н, Черкаська обл.

Дослідження Т. Г. Мовші, 1987 р.

Пам'ятка пізнього середньовіччя, трипільської культури етапу СІ.

Склад колекції: фр-т скляної посудини, фр-т кераміки, фр-т керамічної пластики.

НА ІА НАН України: Мовша, Т. Г., Гудим-Левкович, А. Н. 1987. *Отчет о работе Уманского отряда Черкасской экспедиции по своду в 1987 г.*, ф. 64, 1987/366.

147. НЕБЕЛІВКА. Колекція № 1334

с. Небелівка, Новоархангельський р-н, Кіровоградська обл.

Розкопки М. Ю. Відейка та Дж. Чепмена, 2009 р.

Поселення трипільської культури етапу ВІІ.

Склад колекції: фрагменти кераміки, архітектурні деталі, кістки тварин, вироби з каменю.

НА ІА НАН України: Відейко, М., Чепмен, Дж., Гейдарська, Б., Вілліс, Р., Сванн, Н., Бурдо, Н., Котова, Н., Овчинников, Е., Біленко, М., Бобчук, В. 2009. *Звіт про дослідження на поселенні трипільської культури біля с. Небелівка та археологічні розвідки на території Новоархангельського р-ну Кіровоградської обл. 2009 р.*, ф. 64, 2009/69.

148. НЕБЕЛІВКА. Колекція № 1508

с. Небелівка, Новоархангельський р-н, Кіровоградська обл.

Розкопки М. Ю. Відейка, 2012 р.

Поселення трипільської культури.

Склад колекції: фрагменти кераміки, вимости та зернотерки.

НА ІА НАН України: Відейко, М., Чапман, Дж., Гейдарська, Б., Вілліс, Р., Сванн, Н., Бурдо, Н., Овчинников, Е., Пашкевич, Г., Шевченко, Н. 2012. *Звіт про дослідження на поселенні трипільської культури біля села Небелівка та археологічні розвідки на території Новоархангельського району Кіровоградської області у 2012 р.*, ф. 64, 2012/16.

149. ЧАПЛИНКА. Колекція № 1342

ур. Бурти, с. Чаплинка, Лисянський р-н, Черкаська обл.

Розкопки Е. В. Овчиннікова, 2008 р.

Поселення трипільської культури.

Склад колекції: фрагменти керамічної антропоморфної пластики, керамічний хлібець.

НА ІА НАН України: Овчинников, Е. В. 2008. *Звіт про дослідження на трипільському поселенні Чаплинка, урочище Бурти 2008 року*, ф. 64, 2008/256.

150. БЕРНАШІВКА ІІ. Колекція № 1424

с. Бернашівка, Могилів-Подільський р-н, Вінницька обл.

Розкопки І. С. Винокур, А. Ф. Гуцал, 1989 р.

Поселення трипільської культури етапу СІ, поселення доби раннього заліза.

Склад колекції: фрагменти керамічного посуду, керамічна антропоморфна та зооморфна пластика.

НА ІА НАН України: Винокур, І. С., Гуцал, А. Ф., Мегей, В. Ф. 1989. *Отчет об археологических исследованиях 1989 года в с. Бернашовка Могилев-Подольского р-на Винницкой обл.*, ф. 64, 1989/176.

151. КИЇВ, КИРИЛІВСЬКА ЦЕРКВА. Колекція № 1427

вул. Захарівська.

Збори М. Ю. Відейка, 2002 р.

Поселення трипільської культури етапу СІ. Підйомний матеріал.

Склад колекції: фрагменти керамічних столових посудин.

152. КОЛОМІЙЦІВ ЯР. Колекція № 1431

с. Копачів, Обухівський р-н, Київська обл.

Розкопки М. Ю. Відейка, 2006, 2007 рр.

Поселення трипільської культури етапів ВІ—ВІІ.

Склад колекції: фрагменти кераміки, знаряддя з каменю, глиняна обмазка, кістки тварин.

НА ІА НАН України: Відейко, М. Ю., Бурдо, Н. Б. 2006. *Звіт про рятувальні дослід-*

ження в ур. Коломійців Яр між с. Копачів та Перше Травня Обухівського р-ну Київської обл. 2006 р., ф. 64, 2006/230.

153. КВІТКИ. Колекція № 1432

с. Квітки, Корсунь-Шевченківський р-н, Черкаська обл.

Розкопки М. Ю. Відейка, 1983 р.

Поселення трипільської культури етапу ВІІ.

Склад колекції: фрагменти кераміки, глиняна обмазка.

НА ІА НАН України: Ключко, В. І., Відейко, М. Ю. 1983. *Отчет о работе Стеблевского отряда Черкасской экспедиции в 1983 г.*, ф. 64, 1983/25а.

154. КВІТКИ ІІ. Колекція № 1491

с. Квітки, Корсунь-Шевченківський р-н, Черкаська обл.

Розвідки Е. В. Овчинникова, 1999 р.

Поселення томашівської групи трипільської культури етапу СІ.

Склад колекції: керамічна пластика.

НА ІА НАН України: Овчинников, Э. В.; Черновол, Д. К. 1999. *Отчет о разведках на территории Городищенского, Корсунь-Шевченковского и Звенигородского районов и раскопках, проведенных на трипольском поселении у хутора Незаможник в 1999 году.*, ф. 64, 1999/79.

155. НЕЗАМОЖНИК. Колекція № 1490

хут. Незаможник, Городищенський р-н, Черкаська обл.

Розкопки Е. В. Овчинникова, Д. К. Черновола, 1999, 2000 рр.

Поселення трипільської культури пороського варіанту канівської локальної групи початку етапу СІ.

Склад колекції: фрагменти керамічної пластики та кераміки.

НА ІА НАН України: Овчинников, Э. В., Черновол, Д. К. 1999. *Отчет о разведках на территории Городищенского, Корсунь-Шевченковского и Звенигородского районов и раскопках, проведенных на трипольском поселении у хутора Незаможник в 1999 году*, ф. 64, 1999/79; Овчинников, Э. В., Черновол, Д. К. 2000. *Отчет о раскопках трипольских поселений хутора Незаможник и Зелена Диброва и разведках на трипольских памятниках Поросского региона в 2000 году*, ф. 64, 2000/61.

156. ХМІЛЬНА. Колекція № 1491

хут. Хмільна, Канівський р-н, Черкаська обл.

Розкопки та розвідки Е. В. Овчинникова, 2000, 2001 рр.

Памятка трипільської культури етапу СІ канівської групи.

Склад колекції: фрагменти керамічної пластики.

НА ІА НАН України: Овчинников, Э. В., Черновол, Д. К. 2000. *Отчет о раскопках трипольских поселений хутора Незаможник и Зелена Диброва и разведках на трипольских памятниках Поросского региона в 2000 году*, ф. 64, 2000/61; Овчинников, Э. В., Черновол, Д. К. 2001. *Отчет о разведках и раскопках на трипольских поселениях Каневщины у х. Хмельная и Пекари 2 в 2001 г.*, ф. 64, 2001/63.

157. КОСЕНІВКА. Колекція № 1551

с. Косенівка, Уманський р-н, Черкаська обл. Розкопки Т. Г. Мовші, 1984, 1985 рр.

Поселення косенівської групи трипільської культури етапу СІ.

Склад колекції: фрагменти кераміки, керамічні грузила, фрагменти обмазки, крем'яні відщепи, обгорілі кістки.

НА ІА НАН України: Мовша, Т. Г. 1984. *Отчет о работе Киевско-Трипольского отряда Трипольской комплексной археологической экспедиции ИА АН УРСР в 1984 году. Могильник у с. Черняхов Кагарлыкского р-на*, ф. 64, 1984/38-в; Мовша, Т. Г., Колесников, А. Г. 1985. *Отчет о работе Доброводского отряда Трипольской комплексной экспедиции ИА АН УССР в 1985 г.*, ф. 64, 1985/23б.

Література: Бузян, Г. М. 2004. Косенівка. В: Відейко, М. Ю. (ред.). *Енциклопедія трипільської цивілізації*. Київ: Укрполіграфмедіа, 2, с. 252-253.

158. ТРОСТЯНЧИК. Колекція № 1552

с. Тростянчик, Тростянецький р-н, Вінницька обл.

Дослідження О. В. Цвек, 1988, 1989 р.

Поселення трипільської культури етапу ВІІ.

Склад колекції: фрагменти кераміки.

Література: Цвек, О. В. 2004. Тростянчик. В: Відейко, М. Ю. (ред.). *Енциклопедія трипільської цивілізації*. Київ: Укрполіграфмедіа, 2, с. 552.

МАТЕРІАЛИ РОЗВІДОК

159. АПОЛЯНКА. Колекція № 1076

р. Ревуха, с. Аполянка, Уманський р-н, Черкаська обл.

Розкопки Т. Г. Мовші, 1982 р.

Поселення косенівської локальної групи трипільської культури етапу СІ.

Склад колекції: фрагменти кераміки, грузила, вироби з кременю та каменю, керамічна пластика.

НА ІА НАН України: Мовша, Т. Г., Колесников, А. Г. 1982. *Отчет Добровольского отряда трипольской комплексной экспедиции Института археологии АН Украинской ССР в 1982 г.*, ф. 64, 1982/21г.

160. ГАЙВОРОН. Колекція № 1429

м. Гайворон, Кіровоградська обл.
Розвідки М. Ю. Відейка, 1987 р.
Поселення трипільської культури етапу А, поселення черняхівської культури.

Склад колекції: фрагменти кераміки, прялице, шліфувальний камінь, крем'яні відщепи.

НА ІА НАН України: Відейко, М. Ю. 1987. *Отчет о разведках в Гайворонском районе Кировоградской обл. в 1987 г., ф. 64, 1987/37а.*

Література: Бурдо, Н. Б. 2004. Гайворон. В: Відейко, М. Ю. (ред.). *Енциклопедія трипільської цивілізації*. Київ: Укрполіграфмедіа, 2, с. 112-113.

161. ВЕРХНЯЧКА. Колекція № 1430
с. Верхнячка, Христинівський р-н, Черкаська обл.

Розвідки М. Ю. Відейка, 1987 р.
Поселення трипільської культури етапу СІ.
Склад колекції: фрагменти кераміки.

162. ВАСИЛЬКОВЕ. Колекція № 1433
с. Васильківці, Звенигородський р-н, Черкаська обл.

Розвідки М. Ю. Відейка, 1993 р.
Поселення трипільської культури етапу СІ.
Склад колекції: фрагменти кераміки.

Література: Відейко, М. Ю. 2004. Василькове. В: Відейко, М. Ю. (ред.). *Енциклопедія трипільської цивілізації*. Київ: Укрполіграфмедіа, 2, с. 79-80.

163. ВОЛОДИМИРІВКА. Колекція № 1433

с. Володимирівка, Петрівський р-н, Кіровоградська обл.

Розвідки М. Ю. Відейка, 2003 р.
Поселення трипільської культури етапу ВІІ.
Склад колекції: фрагменти кераміки.

Література: Якубенко, О. О. 2004. Володимирівка. В: Відейко, М. Ю. (ред.). *Енциклопедія трипільської цивілізації*. Київ: Укрполіграфмедіа, 2, с. 104-105.

164. КОРНИН. Колекція № 1560
ур. Монастир, смт Корнин, Попільнянський р-н, Житомирська обл.

Розвідки М. Ю. Відейка, 2002 р.
Поселення трипільської культури етапу СІІ.
Склад колекції: фрагменти кераміки.

165. КРУТІ БРОДИ. Колекція № 1560
с. Круті Броди, Ярмолинецький р-н, Хмельницька обл.

Розвідки М. Ю. Відейка, 2006 р.
Поселення трипільської культури етапу ВІІ.
Склад колекції: кремінь.

166. МОГИЛЬНЕ. Колекція № 1560
с. Могильне, Гайворонський р-н, Кіровоградська обл.

Розвідки М. Ю. Відейка, 1993 р.
Поселення трипільської культури етапу А.
Склад колекції: фрагменти кераміки, кремінь.

167. ОЛЕКСАНДРІВКА. Колекція № 1560

с. Олександрівка, Лиманський р-н, Одеська обл.

Розвідки М. Ю. Відейка, 1981 р.
Поселення трипільської культури етапу А.
Склад колекції: фрагменти кераміки, кремінь.

168. СТАРА УШИЦЯ. Колекція № 1560

с. Стара Ушиця, Кам'янець-Подільський р-н, Хмельницька обл.

Розвідки М. Ю. Відейка, 2010 р.
Поселення трипільської культури етапу ВІІ.
Склад колекції: фрагменти кераміки та глиняної обмазки.

169. ЯТРАНІВКА. Колекція № 1560

с. Ятранівка, Уманський р-н, Черкаська обл.

Розвідки М. Ю. Відейка, 1993 р.
Поселення трипільської культури етапу А.
Склад колекції: фрагменти кераміки.

Література: Дудкін, В. П. 2004. Ятранівка. В: Відейко, М. Ю. (ред.). *Енциклопедія трипільської цивілізації*. Київ: Укрполіграфмедіа, 2, с. 637-638.

ДОБА БРОНЗИ

170—172. ВІНОГРАДНИЙ САД

170. Колекція № 1290

с. Виноградний Сад, Доманівський р-н, Миколаївська обл.

Розкопки В. М. Фоменка, Н. П. Шевченко, О. М. Балущкина, 2004 р.

Поселення сабатинівської культури доби бронзи.

Склад колекції: фрагменти кераміки, глиняної обмазки, кам'яні знаряддя, фрагменти кісток, кістяні знаряддя, болотна руда.

НА ІА НАН України: Фоменко, В. Н., Шевченко, Н. П., Балущкин, А. М. 2004. *Отчет о работе Николаевской экспедиции в 2004 г., ф. 64, 2004/255.*

171. Колекція № 1301

с. Виноградний Сад, Доманівський р-н, Миколаївська обл.

Дослідження під керівництвом В. М. Фоменка та Н. П. Шевченка, 2005 р. Розкопки.

Поселення сабатинівської культури доби бронзи.

Склад колекції: кам'яні знаряддя, фрагменти кераміки, печини, обмазки, глиняні хлібці, вироби з кістки,

НА ІА НАН України: Фоменко, В. Н., Шевченко, Н. П. 2005. *Отчет о работе Николаевской экспедиции в зоне строитель-*

ства Ташлыкской ГАЭС за 2005 г., ф. 64, 2005/105.

172. Колекція № 1325

с. Виноградний Сад, Доманівський р-н, Миколаївська обл.

Розкопки В. М. Фоменка та Н. П. Шевченко, 2002 р.

Поселення сабатинівської культури доби бронзи.

Склад колекції: вироби з кременю, фрагмент кам'яного молота, фрагменти кераміки, кістяні знаряддя праці, вироби з кістки та рогу.

НА ІА НАН України: Фоменко, В. Н., Шевченко, Н. П., Балущин, А. М., Елисеєв, В. Ф., Черниєнко, Ю. А., Товкайло, Н. Т. 2002. *Отчет о работе Николаевской экспедиции в 2002 г.*, ф. 64, 2002/198.

173—175. БУКІВНА

173. Колекція № 1382

с. Буківна, Тлумацький р-н, Івано-Франківська обл.

Розкопки С. Д. Лисенка, 2010 р.

Курганна група тшинецько-комарівської культури доби бронзи.

Склад колекції: керамічний посуд, фрагменти керамічного посуду, кам'яні вироби, вироби з кременю, обпалені кістки, бронзова шпилька.

НА ІА НАН України: Лысенко, С. Д., Макарович, П., Кочкин, И. Т. 2010. *Отчет о раскопках курганов эпохи бронзы у с. Буковна в 2010 году*, ф. 64, 2010/185.

Література: Лысенко, С. Д., Шкляревський, Є. І., Разумов, С. М., Макарович, П. К. 2015. Курганний могильник комарівської культури біля с. Буківна. *Археологія*, 3, с. 58-78.

174. Колекція № 1523

с. Буківна, Тлумацький р-н, Івано-Франківська обл.

Розкопки С. Д. Лисенка, 2013 р.

Курганна група 2.

Матеріали доби верхнього палеоліту — доби бронзи.

Склад колекції: посуд, фрагменти кераміки, вироби з каменю та кременю, галька.

НА ІА НАН України: Лысенко, С. Д., Лысенко, С. С., Ключко, В. И. 2013. *Отчет о работах Фастовской археологической экспедиции в 2013 г.*, ф. 64.

Література: Лысенко, С. Д., Шкляревський, Є. І., Разумов, С. М., Макарович, П. К. 2015. Курганний могильник комарівської культури біля с. Буківна. *Археологія*, 3, с. 58-78.

175. Колекція № 1479

с. Буківна, Тлумацький р-н, Івано-Франківська обл.

Розкопки С. Д. Лисенка, 2012 р.

Могильник комарівської культури доби бронзи.

Склад колекції: посуд, фрагменти кераміки, вироби з каменю та кременю.

НА ІА НАН України: Лысенко, С. Д., Макарович, П., Кочкин, И. Т., Шкляревський, Е. И. 2012. *Отчет о раскопках курганов эпохи бронзы у с. Буковна в 2012 году*, ф. 64, 2012/97.

Література: Лысенко, С. Д., Шкляревський, Є. І., Разумов, С. М., Макарович, П. К. 2015. Курганний могильник комарівської культури біля с. Буківна. *Археологія*, 3, с. 58-78.

176, 177. ВОЙЦЕХІВСЬКИЙ МОГИЛЬНИК

176. Колекція № 1439

с. Колодяжне, Романівський р-н, Житомирська обл.

Розкопки С. Д. Лисенка, 2011 р.

Могильник комарівської культури доби бронзи. Курганна група 3.

Склад колекції: фрагменти кераміки, керамічні пряслиця, сокира крем'яна, вироби з кременю, кістки тварин.

НА ІА НАН України: Лысенко, С. Д. 2011. *Отчет о работах Фастовской археологической экспедиции в 2011 году*, ф. 64, 2011/120.

Література: Лысенко, С. Д., Лысенко, С. С. Курганна група 3 Войцеховського могильника (по результатам досліджень 2011—2012 гг.). 2018. В: Синика, В. С., Рабинович, Р. А. (ред.). *Древности. Исследования. Проблемы: сборник статей в честь 70-летия Н. П. Тельнова*. Кишинев; Тирасполь, с. 89-113.

177. Колекція № 1478

с. Колодяжне, Романівський р-н, Житомирська обл.

Розкопки С. Д. Лисенка, 2012 р.

Могильник комарівської культури доби бронзи. Курганна група 3.

Склад колекції: посуд, фрагменти кераміки та керамічної пластики, керамічні пряслиця, вироби з кременю, кістки тварин.

НА ІА НАН України: Лысенко, С. Д., Лысенко, С. С. 2012. *Отчет о раскопках Войцеховского и Малополовецкого могильников в 2012 году*, ф. 64, 2012/96.

Література: Лысенко, С. Д., Лысенко, С. С. 2018. Курганна група 3 Войцеховського могильника (по результатам досліджень 2011—2012 гг.). В: Синика, В. С., Рабинович, Р. А. (ред.). *Древности. Исследования. Проблемы: сборник статей в честь 70-летия Н. П. Тельнова*. Кишинев; Тирасполь, с. 89-113.

178. ВОЛОШКОВЕ. Колекція № 1443

с. Волошкове, Сокирянський р-н, Чернівецька обл.

Розкопки Д. К. Черновола, С. Д. Лисенка, 2011 р.

Поселення доби пізньої бронзи, матеріали XVI—XX ст.

Склад колекції: доба бронзи — фрагменти кераміки, ніж-кинжал бронзовий, браслет бронзовий, серпи крем'яні; XVII—XX ст. — гудзики, накладка на шкатулку, кована мід-

на обручка, гайка до нагрудного знака часів СРСР.

НА ІА НАН України: Черновол, Д. К., Дяченко, О. В., Лисенко, С. Д., Позіховський, О. Л., Корвін-Пиотровський, А. О., Кириленко, О. С., Маринченко, Г. В. 2011. *Звіт Дністровської комплексної археологічної експедиції на території сс. Волошкове, Ожеве Сокирянського району Чернівецької обл. за 2011 р.*, ф. 64, 2011/243.

179. СУГОКЛЕЙСКИЙ МОГИЛЬНИК. Колекція № 1519

м. Кіровоград.

Розкопки Ю. В. Болтрика, А. В. Ніколової, 2004 р.

Курган доби ранньої — середньої бронзи.

Склад колекції: фрагменти дерев'яних коліс.

НА ІА НАН України: Болтрик, Ю. В., Ніколова, А. В. 2004. *Отчет об охранных исследованиях Сугоклейского кургана эпохи ранней — средней бронзы в городе Кировограде в 2004 г.*, ф. 64, 2004/111.

Література: Ніколова, А. В., Разумов, С. М. 2012. Поховання культури Бабіне Сугоклейської могили. *Археологія*, 3, с. 96-108.

180. КЛЕМБІВКА. Колекція № 1542

с. Клембівка, Ямпільського р-ну, Вінницька обл.

Розкопки С. М. Разумова, 2012 р.

Кургани доби бронзи.

Склад колекції: фрагменти кераміки, вироби з кременю.

НА ІА НАН України: Разумов, С., Косько, А., Карнаух, Є., Манігда, О. 2012. *Звіт про роботу спільної українсько-польської Ямпільської археологічної експедиції в 2012 р.*, ф. 64, 2012/215.

МАТЕРІАЛИ РОЗВІДОК

181. ЛИЧКОВЕ. Колекція № 819

р. Тютюнниця, с. Личкове, Магдалинівський р-н, Дніпропетровська обл.

Розвідки Д. Я. Телегіна, 1971 р.

Поселення зрубної культури.

Склад колекції: фрагменти кераміки.

НА ІА НАН України: Телегин, Д. Я., Беяева, С. А., Беяев, А. С. 1971. *Отчет о работе экспедиции Днепр-Донбасс в 1971 г.*, ф. 64, 1971/27.

182. БАШКИРІВКА. Колекція № 1513

рр. Сіверський Донець, Сейм. Харківська обл. Розвідки В. І. Непріної, 1981 р.

Підйомний матеріал доби пізньої бронзи.

Склад колекції: вироби з кременю, фрагменти кераміки.

НА ІА НАН України: Неприна, В. І. 1981. *Отчет о разведках Первобытной экспедиции 1981 г.*, ф. 64, 1981/28.

Розділ III, частина 1

КОЛЕКЦІЇ ДОБИ РАНЬОГО ЗАЛІЗА

Упродовж 2004—2019 рр. до розділу надійшло 27 колекцій, які охоплюють широкий територіальний і хронологічний діапазон. Найбільший масив нових надходжень — з досліджень лісостепових городищ скіфського часу. Після виходу в 2007 р. Каталогу колекцій були прийняті на зберігання матеріали з досліджень Більського городища 2004 р. та 2006 р. (поселення в ур. Царина та могильник в ур. Марченки, розкопки С. В. Махортих і Є. В. Черненка). Також надійшли матеріали з розкопок Северинівського городища в 2009—2013 рр. (Ю. В. Болтрик) і Хотівського городища 2016 р. (Є. А. Кравченко). З нещодавніх розкопок вкажемо матеріали з Жаботинського поселення (розкопки М. М. Дараган 2008 р.). Чисельний масив матеріалів передала Е. А. Кравченко з розкопок поселення кизил-кобинської культури Уч-Баш у 2007—2012 рр. Також передано на зберігання матеріали експедицій попередніх років, як Ницаха (розкопки С. С. Березанської), Вовче та Підгородище (Є. О. Петровської).

Матеріалів з розкопок скіфських курганів надійшло порівняно менше. Зокрема, це артефакти з таких пам'яток, як Катеринівка та Новохортиця, розкопаних у 2017 р. (С. В. Полін), Богданівка та Орликова Могила, розкопані, відповідно, у 2017 і 2018 рр. (С. А. Скорий). З попередніх років розкопок передано знахідки з некрополів біля сіл Велика Багачка, дослідженого у 1979 р. (В. Ю. Мурзін) та Ольгине, розкопаного в 1990 р. (А. І. Кубишев).

1. АЙЛЯНМА-КАЯ. Колекція № 1554

с. Мічуринське Білогорського р-ну, АР Крим.

Зруйноване поховання скіфського часу, VII—VI ст. до н. е.

Склад колекції: *м. ч.* — наконечники стріл, *м. к.* — ворворки.

2. БІЛЬСЬК

с. Більськ, Котелевський р-н, Полтавська обл.

Колекція № 1289

ур. Марченки

Курганний могильник скіфського часу, VII ст. до н. е.

Розкопки С. В. Махортиха, 2006 р.

Склад колекції: *гл.* — посуд ліпний і гончарний; *м. ч.* — ножі; *м. к.* — монета; *кам.* — крем'яні знаряддя, розтиральник, сокира, кресало.

НА ІА НАН України: Махортих, С. В., Ролле-Герц, Р. А., Скорий, С. А., Герц, В. Ю., Каравайко, Д. В. 2006. *Отчет об исследованиях совместной украинско-немецкой археологической экспедиции в 2006 г.*, ф. 64, 2006/231.

Література: Махортих, С. В., Ролле-Герц, Р. А., Скорий, С. А., Герц, В. Ю., Каравайко, Д. В. 2006.

Исследования совместной Украинско-Немецкой археологической экспедиции в 2006 г. Киев.

Колекція № 1306

ур. Царина

Городище скіфського часу, VII ст. до н. е.

Розкопки Є. В. Черненка, 2004 р.

Склад колекції: гл. — посуд ліпний і гончарний, конуси, грузила, антропоморфна статуетка; *м. ч.* — булавка; *м. к.* — шпилька, зливки бронзи; *кам.* — точильний брусок; *кіст.* — наконечник стріли, заготовки.

НА ІА НАН України: Черненко, Е. В., Ролле-Герц, Р. А., Скорый, С. А., Махортых, С. В., Герц, В. Ю., Белозор, В. П. 2004. *Отчет о раскопках Совместной украинско-немецкой экспедиции у с. Бельск Котелевского р-на Полтавской обл. в 2004 г.*, ф. 64, 2004/173.

Література: Черненко, Е. В., Ролле-Герц, Р. А., Скорый, С. А., Махортых, С. В., Герц, В. Ю., Белозор, В. П. 2005. *Исследования совместной Украинско-Немецкой археологической экспедиции в 2004 г.* Киев.

3. БОГДАНІВКА. Колекція № 1590

с. Богданівка Бобринецького р-н, Кіровоградська обл.

Курганний могильник скіфського часу.

Розкопки С. А. Скорого, 2017 р.

Склад колекції: *м. ч.* — ніж; *м. к.* — наконечники стріл, сережка; *ск.* — намистина.

НА ІА НАН України: Скорый, С. А., Орлик, О. А. П., Зимовец, Р. В. *Отчёт об исследованиях Кировоградской археологической экспедиции в 2017 году*, ф. 64.

Література: Скорый, С. А., Орлик, А. П., Зимовец, Р. В. 2018. *Исследование скифского кургана на юге Кировоградщины. Археология і давня історія України*, 2, с. 352-358.

4. ВЕЛИКА БАГАЧКА. Колекція № 1592

с. Велика Багачка, Полтавська обл.

Курган скіфського часу, IV ст. до н. е.

Розкопки В. Ю. Мурзіна, 1979 р.

Склад колекції: *гл.* — ліпна посуда; *м. ч.* — лусканий панцир, деталі вузди, кинджал, втки; *м. к.* — пластинка, *кіст.* — ворворка, *кам.* — кам'яна плита.

НА ІА НАН України: Мурзин, В. Ю., Беляев, А. С., Бунятян, Е. П. 1979. *Отчет о работе Полтавской экспедиции 1979 г.*, ф. 64, 1979/11.

Література: Мурзин, В., Шелехань, А. 2018. *Скифский курган у пгт Великая Багачка. Revista Arheologică*, XIV, 2, с. 66-79.

5. ВОВЧЕ. Колекція № 1538

ур. Вовче, Обухівський р-н, Київська обл.

Поселення раннього залізного віку.

Розкопки Є. О. Петровської, 1971, 1973 рр.

Склад колекції: *гл.* — ліпний посуд.

НА ІА НАН України: Максимов, Е. В., Петровская, Е. А., Терпиловский, Р. В., Циндров-

кая, Л. А. 1973. *Отчет о раскопках Каневской экспедиции 1973 года*, ф. 64, 1973/79.

Література: Петровская, Е. А. 1974. *Два поселения скифского времени вблизи г. Обухова. Археологические открытия 1973*, с. 329.

6. ЖАБОТИН. Колекція № 1341

с. Жаботин, Кам'янський р-н, Черкаська обл.

Поселення ранньої залісної доби, VIII—VII ст. до н. е.

Розкопки М. М. Дараган, 2008 р.

Склад колекції: *гл.* — посуд ліпний та гончарний, пряслиця, грузила; *м. ч.* — шпилька, ніж; *м. к.* — наконечники стріл; *кіст.* — наконечники стріл; *ск.* — намисто.

НА ІА НАН України: Дараган, М. Н. 2008. *О работе Жаботинской экспедиции ИА НАНУ в 2008 г. на памятниках начала раннего железного века в Каменском р-не Черкасской обл.*, ф. 64, 2008/253.

Література: Дараган, М. Н. 2011. *Начало раннего железного века в Днепропетровской Правобережной Лесотепи*. Киев: КНТ.

7. ЗАБІР'Я та КОЗАРОВИЧІ. Колекція № 1496

с. Забір'я, Києво-Святошинський р-н, Київська обл.

с. Козаровичі, Вишгородський р-н, Київська обл.

Випадкові знахідки кинджалів скіфського часу, VI—V ст. до н. е.

Література: Петровська, Є. О. 1971. *Підгірцівські пам'ятки Київського Подніпров'я. Археологія*, 2, с. 9-19; Петровська, Є. О., Іванов, І. І. 1975. *Акінак із с. Забір'я поблизу Києва. Археологія*, 16, с. 64.

8. КАТЕРИНІВКА та НОВОХОРТИЦЯ. Колекція № 1593

с. Катеринівка Нікопольського р-ну, с. Новохортиця Софіївського р-ну Дніпропетровської обл.

Курганний могильник скіфського часу.

Розкопки С. В. Поліна, 2017 р.

Склад колекції: *гл.* — ліпний посуд, амфори, чорнолаковий посуд, прясло; *м. ч.* — ножі, втки, списи, деталі вузди, ворворка, пластинки; *м. к.* — наверхня, наконечники стріл, прясла, сережка; *кіст.* — ф-ти веретена, ручки; *ск.* — намисто.

НА ІА НАН України: Полин, С. В., Дараган, М. Н., Черных, Л. А. 2017. *Отчет Орджоникидзевской экспедиции ИА НАНУ об исследованиях скифских курганов в Днепропетровской обл. в 2017 г.*, ф. 64.

Література: Полин, С. В., Дараган, М. М., Черных, Л. А. 2017. *Розкопки скіфських курганів біля м. Покров. Археологічні дослідження в Україні 2017 р.*, с. 22-24.

9. ЛЕЛЯКИ. Колекція № 1555

с. Лесяки, Баришівський р-н, Київська обл. Випадкова знахідка скарбів чернолеської культури, IX—VIII ст. до н. е.

Склад колекції: *м. к.* — бронзові браслети, деталі кінської вузди, ф-ти умбона.

Література: Скорий, С., Костенко, Ю., Боряк, В. 2016. Клады чернолесской культуры на севере Приднепровской Террасовой Лесостепи. *Revista Arheologică*, XII, 1—2, p. 106-127.

10. МЕЗИН. Колекція № 1497

с. Мизин, Коропський р-н Чернігівська обл. Розкопки В. С. Драчука, 1959 р.

Городище юхнівської культури.

Склад колекції: *гл.* — посуд ліпний, конуси; ф-ти пісковіку та обмазки.

11. НИЦАХА. Колекція № 1550

с. Ницаха, Тростянецький р-н, Сумська обл. Поселення доби фінальної бронзи — раннього заліза.

Розкопки С. С. Березанської, 1955 р.

Склад колекції: *гл.* — ліпний посуд.

Література: Корохіна, А. В. 2011. Культурно-стратиграфічна ситуація на поселенні фінальної бронзової доби Ницаха в Поворсклі. *Матеріали та дослідження з археології Східної України*, XI, с. 217-227.

12. ОЛЬГИНЕ. Колекція № 1530.

с. Ольгине, Горностаївський р-н, Херсонська обл.

Курганный могильник скифського часу, IV ст. до н. е.

Розкопки А. І. Кубишева, 1990 р.

Склад колекції: *м. ч.* — скоба, ф-ти списів, дротиків, кінської вузди, ножів, панцира, меча; *м. к.* — наконечники стріл, сережка; *кіст.* — пластини, *шк.* — ф-ти ремінців; *дер.* — ф-ти сагайдака, *ск.* — намистини.

Література: Бессонова, С. С., Ковальов, М. В., Кубишев, А. І. 2005. Кургани біля с. Ольгине (скифські поховання). *Археологія*, 3, с. 38-51.

13, 14. ОРДЖОНІКІДЗЕ (ПОКРОВ)

м. Покров (колишнє м. Орджонікідзе), Нікопольський р-н, Дніпропетровська обл.

Курганный могильник скифського часу, IV ст. до н. е.

13. Чортомлик, курган. Колекція № 1528

Розкопки В. Ю. Мурзіна, 1984 р.

Склад колекції: *гл.* — амфори.

НА ІА НАН України: Мурзин, В. Ю., Буянтян, Е. П., Махортьх, С. В. 1984. *Отчет о раскопках Чертомлыкской экспедиции в 1984 г.*, ф. 64, 1984/33.

Література: Алексеев, А. Ю., Мурзин, В. Ю., Ролле, Р. 1991. Чертомлык (скифский царский курган IV в. до н. э.). Киев: Наукова думка.

Колекція № 1307

Розкопки С. В. Поліна, 1997 р.

Склад колекції: *гл.* — посуд ліпний і гончарний.

НА ІА НАН України: Полин, С. В.; Николова, А. В. 1997. *Отчет о работе Орджоникидзевской археологической экспедиции в 1997 г. Раскопки курганов у г. Орджоникидзе Днепропетровской области в зоне горных работ ОАО*, ф. 64, 1997/40.

14. Колекція № 1535

Розкопки С. В. Поліна, 2007 р.

Склад колекції: *гл.* — амфори.

НА ІА НАН України: Полин, С. В., Черных, Л. А., Дараган, М. Н., Разумов, С. Н., Карнаух, Е. Г., Куприй, С. А., Каравайко, Д. В., Березкин, А. П. 2007. *Отчет о работе Орджоникидзевской экспедиции ИА НАНУ в 2007 г. Раскопки курганов у г. Орджоникидзе Днепропетровской обл. в зоне земледелия под Шевченковский и Северный карьеры ОАО Орджоникидзевский ГОК*, ф. 64, 2007/107.

15. ОРЛИКОВА МОГИЛА. Колекція № 1640

с. Богданівка, Бобринецький р-н, Кіровоградська обл.

Курганный могильник скифського часу.

Розкопки С. А. Скорого, 2018 р.

Склад колекції: *м. к.* — ф-ти казана, наконечники стріл, пластинки панцира, ворворка, налобник, псалій; *м. ч.* — ніж, цвяхи; *гл.* — ф-ти амфор.

НА ІА НАН України: Скорий, С. А., Орлик, О. П., Зимовець, Р. В., Каравайко, Д. В. 2018. *Звіт про дослідження Кіровоградської археологічної експедиції 2018 року*, ф. 64.

Література: Скорий, С. А., Орлик, А. П., Зимовець, Р. В., Каравайко, Д. В. 2019. Скифское погребение кургана Орликова Могила на юге Кировоградщины. *Археологія і давня історія України*, 4, с. 160-181.

16. ПІДГОРОДИЩЕ. Колекція № 1537

ур. Підгородище, Обухівський р-н, Київська обл.

Поселення раннього залізного віку.

Розкопки Є. О. Петровської, 1973—1975 рр.

Склад колекції: *гл.* — ф-ти ліпного та гончарного посуду, *м. ч.* — шило, кільце.

НА ІА НАН України: Максимов, Е. В., Петровская, Е. А., Терпиловский, Р. В., Циндровская, Л. А. 1973. *Отчет о раскопках Каневской экспедиции 1973 года*, ф. 64, 1973/79.

Література: Петровская, Е. А. 1974. Два поселения скифского времени вблизи г. Обухова. *Археологические открытия 1973*, с. 329.

17. СЕВЕРИНІВКА

с. Межирів, Жмеринський р-н, Вінницька обл.

Городище скифського часу, VII—VI ст. до н. е.

Колекція № 1447.

Розкопки Ю. В. Болтрика, 2009—2011 р.

Склад колекції: *гл.* — посуд ліпний, вінце амфори, пряслиця, грузила; *м. ч.* — ножі, шпильки; *м. к.* — серезжки, шпильки, наконечники стріл; *кам.* — шліфувадла, сокира; *кіст.* — псалії, ворворки, гребінь; *ск.* — намистина.

НА ІА НАН України: Болтрик, Ю. В., Ігначак, М. 2009. *Звіт про роботи на Северинівському городищі в 2009 р.*, ф. 64, 2009/70; Болтрик, Ю. В., Ігначак, М., Ліфантій, О. В., Шелехань, О. В. 2010. *Звіт про дослідження Северинівського городища у Жмеринському районі Вінницької області в 2010 р.*, ф. 64, 2010/169; Болтрик, Ю. В., Ігначак, М., Ліфантій, О. В., Шелехань, О. В. 2011. *Звіт про дослідження Северинівського городища у Жмеринському районі Вінницької області в 2011 р.*, ф. 64, 2011/156.

Література: Ignaczak, M., Boltrik, Y., Lbelehan, O., Affelski, J. 2016. Fortece Ukrainy. Twurcy grodzisk z wczesnego okresu epoki zelaza na obszarze Podola i ich wkład w kulturę ówczesnej Europy. In: V. Gediga. (ed.). *Europa w okresie od VIII wieku przed narodzeniem Chrystusa do I wieku naszej ery*. Biskupin; Wrocław: Muzeum Archeologiczne w Biskupinie, s. 239-259.

Колекція № 1510

Розкопки Ю. В. Болтрика, 2012 р.

Склад колекції: *гл.* — посуд ліпний, пряслиця, грузила; *м. ч.* — ножі, пластинки; *м. к.* — наконечники стріл; *кам.* — шліфувадла, розтиральник; *кіст.* — псалій, ворворка; *ск.* — намистина; *кам.* — ф-ти кременю.

НА ІА НАН України: Болтрик, Ю. В., Ігначак, М., Ліфантій, О. В., Шелехань, О. В. 2012. *Звіт про дослідження Северинівського городища (Жмеринський район Вінницької області) в 2012 р.*, ф. 64, 2012/199.

Література: Болтрик, Ю. В., Ігначак, М., Ліфантій, О. В., Шелехань, О. В. 2015. Рогові елементи вузди з Северинівського городища. *Наукові студії*, 8, с. 222-245.

Колекція № 1511

Розкопки Ю. В. Болтрика, 2013 р.

Склад колекції: *гл.* — посуд ліпний, конус, пряслиця, грузила, катушки, світильник; *м. ч.* — ножі, шпильки, серп, бритва; *м. к.* — серезжка, наконечники стріл; *кам.* — шліфувадла, ф-ти кременю; *кіст.* — псалії, наконечник стріли.

Література: Ignaczak, M., Boltrik, Yu., Shelekhan, O., Lifantii, O., Ołędzki, L. 2016. The fortresses of Ukraine. The builders of Early Iron Age strongholds in Podolia. *Baltic-Pontic studies*, 21, p. 277-290.

18. СОСОНКА. Колекція № 1553

с. Сосонка Охтирський р-н, Сумська обл.

Поселення скіфського часу, V ст. до н. е.

Розвідки Д. С. Гречка, 2015 р.

Склад колекції: *гл.* — ф-ти ліпного та гончарного посуду.

НА ІА НАН України: Гречко, Д. С., Берест, Ю. М., Коротя, О. В., Осадчий, Є. М. 2015. *Звіт*

про археологічні розвідки на території Роменського, Охтирського та Сумського районів Сумської обл. у 2015 р., ф. 64.

Література: Гречко, Д. С., Берест, Ю. М., Коротя, О. В., Осадчий, Є. М., Крютченко, О. О. 2016. Археологічні розвідки на Сумщині у 2015 р. *Археологічні дослідження Більського городища*, с. 210-231.

19. УЧ-БАШ

м. Севастополь, Балаклавський р-н, Крим.

Поселення кизил-кобинської культури, IX—VIII ст. до н. е.

Колекція № 1448

Розкопки Е. А. Кравченко, 2009, 2010 рр.

Склад колекції: *гл.* — посуд ліпний і гончарний; *кам.* — вироби з кременю; кістки тварин.

НА ІА НАН України: Савеля, О. Я., Кравченко, Э. А., Лысенко, Р. В., Шевченко, Д. А. 2009. *Отчет о раскопках поселения Уч-Баш в 2009 г.*, ф. 64, 2009/13а; Кравченко, Э. А. 2010. *Отчет о раскопках на поселении Уч-Баш в 2010 г.*, ф. 64, 2010/13.

Колекція № 1571

Розкопки Е. А. Кравченко, 2011 р.

Склад колекції: *гл.* — посуд ліпний і гончарний; кістки тварин; *кам.* — вироби.

НА ІА НАН України: Кравченко, Э. А., Разумов, С. Н., Овчинников, Э. В. 2011. *Отчет о раскопках поселения Уч-Баш в 2011 г.*, ф. 64, 2011/102.

Колекція № 1572

Розкопки Е. А. Кравченко, 2012 р.

Склад колекції: *гл.* — посуд ліпний і гончарний; кістки тварин.

НА ІА НАН України: Кравченко, Э. А., Разумов, С. М., Квітницький, М. В., Москаленко, А. В. 2012. *Отчет о раскопках поселения Уч-Баш в 2012 г.*, ф. 64, 2012/87.

Колекція № 1575

Розкопки Е. А. Кравченко, 2007, 2008 рр.

Склад колекції: *гл.* — посуд ліпний і гончарний; кістки тварин.

НА ІА НАН України: Савеля, О. Я., Кравченко, Э. А. 2007. *Отчет о раскопках поселения Уч-Баш (2007)*, ф. 64, 2007/13; Савеля, О. Я., Кравченко, Э. А. 2008. *Отчет о раскопках поселения Уч-Баш (2008)*, ф. 64, 2008/13.

Література: Кравченко, Е. А. 2010. *Кизил-кобинська культура у Західному Криму*. Київ: ІА НАН України; Кравченко, Э. А. 2013. Раннє залізне в Северном Причерноморье и поселение Уч-Баш: технология и традиция. *Российский археологический ежегодник*, 3, с. 257-287; Кравченко, Е. А. 2016. До питання про початок залізної доби у Криму. *Наукові студії*, 9, с. 164-177.

20. ХОТІВ. Колекція № 1636

с. Хотів, Києво-Святошинський р-н, Київська обл.

Городище скіфського часу, VII—VI ст. до н. е.

Розкопки М. М. Дараган, 2004 р.

Склад колекції: *гл.* — ф-ти ліпного та гончарного посуду; *кам.* — молоток; *м. к.* — бронзове кільце; *кіст.* — вироби.

НА ІА НАН України: Ивакин, Г. Ю., Дараган, М. Н., Орлюк, М. И., Кравченко, Э. А., Куприй, С. А. 2004. *Отчет о геофизических и археологических исследованиях на Хотовском городище скифской эпохи*, ф. 64, 2004/192.

Література: Ивакин, Г. Ю. Дараган, М. Н., Орлюк, М. И., Кравченко, Э. А., Куприй, С. А. 2004. Геофизические и археологические исследования Хотовского городища скифской эпохи. *Археологічні відкриття в Україні 2005*, с. 400-406.

Розділ III, частина II АНТИЧНІ ПАМ'ЯТКИ ПІВНІЧНОГО ПРИЧОРНОМОР'Я

Античні колекції Наукових фондів ІА НАНУ поповнилися матеріалами з кількох визначних пунктів Північного Причорномор'я. Це Березань — найдавніший античний центр на нашій території — Борисфен; Ольвія, а саме, знахідки з її Центрального теменоса, себто однієї з головних священних ділянок поліса; Бейкуш — одне з її сільських поселень. Географія античних пам'яток розширилася за рахунок надходження до Наукових фондів матеріалів розвідок у серці Пантікапею, на г. Мітрідат, на Тендровій косі, відомій давнім грекам як міфічний Ахіллів Дром, а також з Артезіана — сільського поселення на Боспорі.

Усі матеріали походять з археологічних досліджень попередніх років. Колекція знахідок на Березані — з розкопок 1960-х і 1971 рр. Це перша частина матеріалів з розкопок під керівництвом В. В. Лапіна. Вона містить пам'ятки широкого хронологічного спектру: від VII ст. до н. е. до I ст. н. е. Колекція теракот з ольвійського теменоса з розкопок О. І. Леві та О. М. Карасьова 1950-х—1970-х рр., що містить значну кількість фрагментів теракотових фігурок і форм для їх виготовлення, більшість яких знайдено в найглибшому ботросі. Дещо пізніше, 1984 р., провадилися підводні й наземні розвідки В. В. Назарова на Тендрі; 1985, 1986 і 1996 рр. — розкопки С. Б. Буйських у Бейкуші. Боспорські матеріали походять з розвідок В. М. Корпусової в Пантікапеї 1990 р. та розкопок М. І. Винокурова і Н. О. Сон у 2010 р. на поселенні Артезіан. Із цих останніх передано тільки ліпний посуд. Разом з цими колекціями Наукові фонди ІА НАНУ представляють повний спектр основних античних пам'яток на території України.

21. БЕРЕЗАНЬ. Колекція № 1446

о. Березань (поблизу впадіння в Чорне море Березанського та Дніпровського лиманів), Очаківський р-н, Миколаївська обл.

Розкопки В. В. Лапіна, 1960—1964, 1966, 1967, 1969—1971 рр.

Поселення Борисфен античного часу, VII—I ст. до н. е.

Склад колекції: *гл.* — фрагменти амфор, розписного, чорнолакового, червонолакового, червоноглиняного, сіроглиняного, кухонного, ліпного, товстостінного посуду, черепиця, теракоти, світильники, пряслиця, вотивні кружки, графіті, ливарні форми; *ск.* — посуд; металеві, кістяні, глиняні та кам'яні вироби.

НА ІА НАН України: Лапин, В. В., Яровая, Е. Ф. 1960. *Отчет о раскопках поселения на о. Березани в 1960 г.*, ф. 64, 1960/11а; Лапин, В. В., Горбунова, К. С. 1961—1962. *Отчет о раскопках древнегреческого поселения на о. Березани в 1961—1962 гг.*, ф. 64, 1961—1962/6а; Лапин, В. В. 1963—1964. *Отчет о раскопках древнегреческого поселения на о. Березани в 1963—1964 гг.*, ф. 64, 1963—64/12а; Лапин, В. В. 1966—1967. *Отчет о раскопках древнегреческого поселения на острове Березани в 1966—1967 гг.*, ф. 64, 1966—1967/8; Лапин, В. В. 1969. *Отчет о раскопках древнегреческого поселения на о. Березани в 1969 г.*, ф. 64, 1969/16; Лапин, В. В. 1970. *Отчет о работах на о-ве Березани*, ф. 64, 1970/11; Лапин, В. В. 1971. *Отчет о работе Березанской экспедиции ИА АН УРСР в 1971 г.*, ф. 64, 1971/9а.

Література: Лапин, В. В. 1961. Археологические исследования на острове Березань в 1960 г. *Краткие сообщения о полевых исследованиях Одесского государственного университета и Одесского государственного археологического музея*, с. 27-29; Лапин, В. В. 1961. Раскопки поселения на острове Березань в 1960 г. *Краткие сообщения ИА АН УССР*, 11, с. 43-52; Лапин, В. В. 1967. Раскопки древнегреческого поселения на о. Березань в 1966 г. *Археологические исследования на Украине 1965—1966 гг.*, с. 145-149; Лапин, В. В. 1968. Исследования древнегреческого поселения на о. Березань. *Археологические исследования на Украине 1967 г.*, с. 150-155; Лапин, В. В. 1972. Дослідження на о. Березані в 1969 році. *Археологічні дослідження на Україні в 1969 р.*, с. 157-160; Русяева, А. С. 1984. Терракоты с березанского поселения (из раскопок В. В. Лапина). В: Крыжицкий, С. Д., Мазарати, С. Н., Русяева, А. С. (ред.). *Античная культура Северного Причерноморья*. Киев: Наукова думка, с. 129-147; Буйских, А. В. 2019. *Архαιческая расписная керамика из Борисфена (раскопки 1960—1980-х гг.)*. Киев: ИА НАН Украины.

22. ТЕНДРА. Колекція № 1630

Тендрівська коса, Херсонська обл.

Розвідки (підводні та наземні) В. В. Назарова, 1984 р.

Місце затоплення кораблів, V ст. до н. е. — I ст. н. е.

Склад колекції: гл. — амфори, червоноглиняний і ліпний посуд; кам. — вироби.

НА ІА НАН України: Назаров, В. В. 1984. *Отчет о разведочных обследованиях Тендровской косы в 1984 г.*, ф. 64, 1984/29в.

Література: Назаров, В. В. 1985. Подводные археологические исследования в 1984 г. В: *Проблемы исследования Ольвии. Тезисы докладов и сообщений семинара*. Парутино, с. 53-54.

23, 24. ОЛЬВІЯ та її хора

23. ОЛЬВІЯ. Колекція № 1656

с. Парутине, Очаківський р-н, Миколаївська обл.

Розкопки О. І. Леві та О. М. Карасьова, 1950-ті — 1970-ті рр.

Ділянка Східного (Центрального) Теменоса.

Склад: гл. — теракоти, форми для виготовлення їх, курильниці.

НА ІА НАН України: Книпович, Т. Н., Славин, Л. М. 1953. *Основные результаты раскопок Ольвии за 1952—1953 гг.*, ф. 64, 1953/15; Карасев, А. Н. 1954. *Отчет о раскопках Ольвийской агоры в 1954 г.*, ф. 64, 1954/9д; Леви, Е. И., Карасев, А. Н. 1955. *Отчет Ольвийской археологической экспедиции ЛОИИМК АН СССР за 1955 год. (Агора. Участки: «М» и «Е»)*, ф. 64, 1955/9г; Леви, Е. И., Карасев, А. Н. 1956. *Отчет о работе Ольвийской экспедиции ЛОИИМК АН СССР в 1956 г.*, ф. 64, 1956/10; Леви, Е. И., Карасев, А. Н. 1957. *Отчет о работе Ольвийской экспедиции ЛОИИМК АН СССР в 1957 году*, ф. 64, 1957/13а; Леви, Е. И., Карасев, А. Н. 1959. *Отчет о работе Ольвийской экспедиции ЛОИА АН СССР в 1959 г.*, ф. 64, 1959/11б; Леви, Е. И., Карасев, А. Н. 1960. *Отчет о работе Ольвийской экспедиции ЛОИА АН СССР в 1960 году*, ф. 64, 1960/11г; Леви, Е. И., Карасев, А. Н. 1961. *Отчет о работе Ольвийской экспедиции ЛОИА АН СССР в 1961 г.*, ф. 64, 1961/10е; Леви, Е. И., Карасев, А. Н. 1962. *Отчет о работе Ольвийской экспедиции ЛОИА АН СССР в 1962 году*, ф. 64, 1962/55; Леви, Е. И., Карасев, А. Н. 1963. *Отчет о работе Ольвийской экспедиции ЛОИА АН СССР в 1963 г.*, ф. 64, 1963/9а; Леви, Е. И., Карасев, А. Н. 1964. *Отчет о работе Ольвийской экспедиции ЛОИА АН СССР в 1964 году*, ф. 64, 1964/65; Карасев, А. Н. 1967. *Отчет о работе Ольвийской экспедиции ЛОИА АН СССР в 1967 году*, ф. 64, 1967/7; Карасев, А. Н., Леви, Е. И. 1970. *Отчет о работе Ольвийской экспедиции ЛОИА АН СССР в 1970 г.*, ф. 64, 1970/16. Леви, Е. И. 1971. *Отчет о раскопках Ольвийской экспедиции ЛОИА АН СССР в 1971 г.*, ф. 64, 1971/94; Леви, Е. И., Марченко, К. К. 1972. *Отчет о работе Ольвийской экспедиции ЛОИА АН СССР*, ф. 64, 1972/26б; Леви, Е. И., Марченко, К. К. 1973. *Отчет о работе Ольвийской экспедиции ЛОИА АН СССР в 1973 г.*, ф. 64, 1973/100; Леви, Е. И. 1974. *Отчет о работе Ольвийской экспедиции ЛОИА АН СССР в 1974 году*, ф. 64, 1974/26б.



Фрагмент теракоти з жіночим зображенням. Ольвія, теменос. Колекція № 1656. Розкопки О. І. Леві й О. М. Карасьова 1955 р.



Голова від фігурки танагрського типу. Ольвія, теменос. Колекція № 1656. Розкопки О. І. Леві й О. М. Карасьова 1956 р.

Література: Карасев, А. Н. 1956. Основные результаты работ на ольвийской агоре в 1953 году. *Краткие сообщения ИИМК*, 63, с. 124-127; Карасев, А. Н., Леви, Е. И. 1965. Работы ольвийской экспедиции ЛОИА в 1960—1962 гг. *Краткие сообщения ИА АН УССР*, 103, с. 80-93; Карасев, А. Н., Леви, Е. И. 1971. Работы ольвийской экспедиции. *Археологические открытия 1970*, с. 255-256; Леви, Е. И. 1959. Терракоты из цистерны ольвийской агоры. *Краткие сообщения ИИМК*, 74, с. 9-19; Леви, Е. И. 1964. Итоги раскопок ольвийского теменоса и агоры (1951—1960). В.: Гайдукевич, В. Ф. (ред.). *Ольвия. Теменос и агора*. Москва: Наука, с. 5-26; Леви, Е. И. 1970. Описание терракот теменоса. *Античные терракоты Северного Причерноморья*. Москва: Наука, I, с. 42-49. Свод археологических источников СССР, Г 1-11. Карасев, А. Н. 1972. Раскопки ольвийской агоры в 1967—1969 гг. В: Пассек, Т. С. (ред.). *Античные памятники на территории СССР*. Москва: Наука, с. 35-44; Леви, Е. И., Марченко, К. К., Белова, Н. С., Брашинский, И. Б., Виноградов, Ю. Г., Доманский, Я. В., Копейкина, Л. В. 1973. Раскопки ольвийской агоры. *Археологические открытия 1972*, с. 302-303; Леви, Е. И., Марченко, К. К., Виноградов, Ю. Г., Головачева, Н. В., Доманский, Я. В., Копейкина, Л. В. 1974. Исследования центральной части ольвийского городища. *Археологические открытия 1973*, с. 299-300; Леви, Е. И., Марченко, К. К. 1975. Исследование ольвийского городища. *Археологические открытия 1974*, с. 314; Карасев, А. Н., Леви, Е. И. 1975. Раскопки ольвийской агоры. *Краткие сообщения ИА АН УССР*, 143, с. 11-20; Леви, Е. И. 1978. Раскопки ольвийской агоры и теменоса (1971—1974 гг.). *Краткие сообщения ИА АН УССР*, 156, с. 36-45; Леви, Е. И. 1985. *Ольвия. Город эпохи эллинизма*. Ленинград: Наука, с. 65-88; Шевченко, Т. М. 2019. Гібридні теракоти: Нестипові погруддя-фіміатерії з Ольвії. *Laurea*, III: Античний мир и Средние века: чтения памяти профессора В. И. Кадеева, с. 34-38.

24. БЕЙКУШ. Колекція № 1605

с. Чорноморка (Велика), Очаківський р-н, Миколаївська обл.

Розкопки С. Б. Буйських, 1985, 1986, 1996 рр.

Поселення античного часу, VI—V ст. до н. е.

Склад колекції: фрагменти амфор, розписного, чернолакового, червоноглиняного, сіроглиняного, кухонного, товстостінного посуду, черепиць, ливарної форми, теракот, світильників, намистини, астрагали, пряслиця, важки, графіті, вотивні кружки, металеві, кістяні, глиняні та кам'яні вироби.

НА ІА НАН України: Буйських, С. Б. 1986. *Отчет о работах Северо-Причерноморского отряда Ольвийской комплексной экспедиции в 1986 г.*, ф. 64, 1986/5д.

Література: Буйських, С. Б. 1987. Исследования Бейкушского поселения. *Археологические открытия в 1985*, с. 312-313; Буйських,

С. Б. 1988. Исследования на хоре Ольвии. *Археологические открытия 1986*, с. 259; Буйських, С. Б. 1996. Итоги (1972—1996) и задачи изучения сельской округи Ольвии. В: Русяева, А. С., Буйських, С. Б., Крапивина, В. В. (ред.). *Мир Ольвии*. Киев: НА ИА НАН Украины, с. 101-103.

25, 26. БОСПОР

25. ПАНТИКАПЕЙ. Колекція № 1626

м. Керч, Автономна республіка Крим.

Розвідки В. М. Корпусової, 1990 р.

Північний схил г. Мітридат, V ст. до н. е. — I ст. н. е.

Склад колекції: гл. — фрагменти амфор, розписного, чернолакового, червонолакового, рельєфного, червоноглиняного, сіроглиняного, кухонного, товстостінного посуду, черепиць, пряслиця, теракот, світильників; кіст. — астрагали, накладки; ск. — скляні посудини.

НА ІА НАН України: Корпусова, В. Н. 1990. *Отчет о разведочных работах на Северном склоне горы Митридат в Керчи в 1990 г.*, ф. 64, 1990/178.

Література: Корпусова, В. Н. 1991. Разведочные работы на горе Митридат в Керчи. *Археологічні дослідження на Україні у 1990 р.*, с. 30.

26. АРТЕЗИАН. Колекція № 1462

с. Чистошля, Ленінський р-н, Автономна республіка Крим.

Розкопки М. І. Винокурова, Н. О. Сон, 2010 р.

Городище античного часу, ототожене з давнім містом Пароста, VI ст. до н. е. — IV ст. н. е.

Склад колекції: гл. — ліпний посуд, жаровні, світильники.

НА ІА НАН України: Винокуров, Н. И., Сон, Н. А. 2010. *Отчет Международной российско-украинской Артезианской археологической экспедиции о научно-исследовательских работах на территории Ленинского р-на АРК в 2010 г.*, ф. 64.

Література: Винокуров, Н. И., Сон, Н. А. 2011. Исследования Международной российско-украинской Артезианской археологической экспедиции в Крымском Приазовье. *Археологічні дослідження в Україні 2010 р.*, с. 64-66; Гаврилюк, Н. А., Винокуров, Н. И. 2016. Лепная керамика из слоя пожара времени боспоримской войны 44/45—49 гг. городища Артезиан. *Древности Боспора*, 20, с. 143-177.

Розділ IV

КОЛЕКЦІЇ АРХЕОЛОГІЧНИХ ПАМ'ЯТОК СЛОВ'ЯНО-РУСЬКОЇ ДОБИ ТА СЕРЕДНЬОВІЧЧЯ

Цей розділ — один з найбільших у Наукових фондах ІА НАН України. Крім середньовічних знахідок, тут також зберігаються артефакти

доби палеоліту, енеоліту — бронзи, раннього заліза, Нового часу тощо, що трапилися під час розкопок як одношарових, так і багатошарових поселень. Щороку сюди передають нові матеріали: упродовж 2004—2015 рр. поступило 77 колекцій з археологічних досліджень пам'яток Києва та Київської обл. (Блажевич 2016, с. 121), за період 2016—2019 рр. їх кількість зросла ще на 47.

Як слушно завважила Н. В. Блажевич, в останні десятиліття через зростання інтересу до вивчення історії та матеріальної культури Нової та Новітньої діб, вдосконалення законодавчої бази, методики проведення археологічних розкопок значно інтенсифіковано охоронні археологічні дослідження на території міст та багатошарових поселень, проведено ґрунтовний аналізу здобутих матеріалів (2016, с. 121). Ідеться, передусім, про артефакти XVII—XVIII ст., хоча досить значне число знахідок репрезентовано виробами доби бронзи, раннього заліза, давньоруського часу, XIII—XVI ст. тощо.

Щодо складу нових надходжень, то найбільша кількість колекцій походить з розкопок багатошарових городищ і неукріплених поселень з території Київської обл., зокрема, розвідок і розкопок І. А. Готуна (Ходосівка, Софіївська Борщагівка, Лісники, Рославичі), О. С. Милашевського (Яблунівка, Пилипча), Л. В. Чміль (Іванків), В. Г. Івакіна (Русанів, Острів, Бориспіль, Сухоліси), а також О. В. Петраускаса

(Обухів). Згадаємо також колекції, сформовані за результатами охоронних і планових розкопок Києва та його найближчих околиць Г. Ю. Івакіна, В. Г. Івакіна, М. М. Ієвлева, А. О. Козловського, В. О. Крижановського, І. І. Мовчана.

Унікальні матеріали походять з розкопок склоробної майстерні пізньоримського часу біля с. Комарів Чернівецької обл. (розкопки О. В. Петраускаса).

До наукових фондів передано також матеріали з розкопок пам'яток Середньовіччя та пізнішого часу, добуті ще в 1970-х рр. Це, зокрема, старожитності черняхівської культури з Градизька (розкопки Л. М. Рутківської), а також ранньої залізної доби та VIII—X ст. з Ходосівки (розкопки Є. О. Петровської).

1—3. КОМАРІВ

с. Комарів, Кельменецький р-н, Чернівецька обл.

Поселення раннього залізного часу, поселення та могильник черняхівської культури III—V ст.

1. Колекція № 1557

Розкопки О. В. Петраускаса, 2015 р.

Склад колекції: *гл.* — посуд гончарний, ліпний, амфори, пряслиця, плінфа, черепиця; *м. ч.* — ножі, цвяхи, гостроконечники, пряжка, ключі, стрижні; *ск.* — намистини, жетон, посуд, джгут; *м. к.* — фібули, пластини, закінчення ременя, голка, цвях, ніж, скоба; *кам.* — точильний брусок



Фібули, кнопка, монети пізньоримського часу. Комарів і Комарів 2. Колекція № 1557, 1583, 1652. Розкопки О. В. Петраускаса 2015—2017 рр.

НА ІА НАН України: Петраускас, О. В., Коваль, О. А., Авраменко, М. О., Шишкін, Р. Г., Мильян, Т. Р. 2015. *Звіт про роботи Комарівської експедиції (Кельменецький р-н, Чернівецька обл.) у 2015 р.*, ф. 64, 2015/17.

Література: Петраускас, О. В., Авраменко, М. О. 2016. Дослідження могильника черняхівської культури «Комарів 1». *Археологічні дослідження в Україні 2015*, с. 218; Петраускас, О. В., Коваль, О. А., Шишкін, Р. Г. 2016. Дослідження поселення черняхівської культури біля с. Комарів. *Археологічні дослідження в Україні 2015*, с. 219.

2. Колекція № 1583

Розкопки О. В. Петраускаса, 2016 р.

Склад колекції: *гл.* — пряслиця, плінфа, важок; *м. ч.* — костиль, стрижень, ножі, наральник; *ск.* — намистини, жетон, віконниця, посуд; *м. к.* — фібули, накладка, стрижень, шпилька, браслет, голка, цвях, пластина, пряжка; *кам.* — точильний брусок, сокира.

НА ІА НАН України: Петраускас, О. В., Авраменко, М. О., Мильян, Т. Р. 2016. *Звіт про археологічні дослідження біля с. Комарова (Кельменецький р-н, Чернівецька обл.) у 2016 р.*, ф. 64, 2016/63.

Література: Петраускас, О. В., Авраменко, М. О., Мильян, Т. Р., Діденко, С. В., Надвірняк, О. В. 2018. Дослідження біля с. Комарів. *Археологічні дослідження в Україні 2016в*, с. 307-308.

3. Колекція № 1652

Розкопки О. В. Петраускаса, 2017 р.

Склад колекції: *гл.* — гончарний посуд, ліпний, пряслиця, грузило; *м. ч.* — пряжка, стрижні, долото, дріт, ножі, вістря стріл, гостроконечник, наральник, кільце, зубильце, кресало, фібула; *м. к.* — голки, кільце скронева, фібули, пластина, цвях, заклепки, стрижень, вістря стріли, ключ; *кам.* — точильний брусок, сокира, ніж, кремій (пластини, відщепи); *ск.* — жетони, намистини, посуд; *кіст.* — гребінець.

НА ІА НАН України: Петраускас, О. В., Карлсен, Х.-Й., Авраменко, М. О., Дерев'яно, О. М., Мильян, Т. Р. 2017. *Звіт про роботи Комарівської експедиції у 2017 р.*, ф. 64.

Література: Петраускас, О., Авраменко, М. 2019. Роботи на могильнику черняхівської культури Комарів 1. *Археологічні дослідження в Україні 2017*, с. 325; Петраускас, О., Дерев'яно, О., Шишкін, Р. 2019. Дослідження ремісничої факторії черняхівської культури в Комарові на Подністров'ї. *Археологічні дослідження в Україні 2017*, с. 325-326; Петраускас, О., Мильян, Т., Карлсен, Х.-Й., Хегевиш, М. 2019. Підсумки досліджень біля с. Комарів. *Археологічні дослідження в Україні 2017*, с. 327-328.

4—6. ХОДОСІВКА

с. Ходосівка, Обухівський р-н, Київська обл.

Поселення раннього залізного віку, VIII—X ст., XII—XIII ст., Новий час.

4. Колекція № 1559

Розкопки Є. О. Петровської, 1976 р.

Склад колекції: *гл.* — посуд ліпний, пряслиця, сковорідка, вальки; *м. ч.* — пластина, кам. — ливарна форма, точильний брусок; *кіст.* — підвіска

НА ІА НАН України: Петровская, Е. А. 1976. *Отчет о раскопках и разведках памятников раннего железного века на территории Киевской обл. в 1976 г.*, ф. 64, 1976/127.

Література: Петровская, Е. А. 1977. О работах Подгорцевско-Ходосовского отряда Археологического музея АН УССР. *Археологические открытия 1976*, с. 354; Максимов, Е. В., Петровская, Е. А. 2008. *Древности скифского времени Киевского Поднепровья*. Полтава, с. 14

5. Колекція № 1601

Розкопки І. А. Готуна, 2012 р.

Склад колекції: *гл.* — посуд ліпний, гончарний, пряслиця; *кам.* — кремій (нуклеуси, відщепи, луска).

6. Колекція № 1602

Розвідки І. А. Готуна, 2012 р.

Склад колекції: *гл.* — посуд ліпний.

Література: Готун, І. А., Казимір, О. М., Сухонос, А. М., Терещук, К. О., Григорчук, О. І., Гунь, М. О. 2013. Розвідки на Ходосівському археологічному комплексі та його околицях. *Археологічні дослідження в Україні 2012*, с. 188-189.

7, 8. ХОДОСІВКА-РОСЛАВСЬКЕ

с. Ходосівка, ур. Рославське, Києво-Святошинський р-н., Київська обл.

Багатошарове поселення: мезоліт — XIV—XV ст.

7. Колекція № 1625

Розкопки І. А. Готуна, 2012 р.

Склад колекції: *гл.* — посуд гончарний, ліпний, амфори, пряслиця, грузила; *м. ч.* — замки навісні, ключі від навісних замків, стрижні, ножі, окуття, долото, пряжки, ложкоріз, серп, наконечники стріл; *кам.* — жорна, точильні камені, розтиральники, кремій (відщепи, пластини, нуклеус, луска); *м. к.* — хрестики, намистини, пластини, важки, застібки книжкові, каблучки, гривни; *ск.* — браслети, намистини; *кіст.* — інструмент.

Література: Готун, І. А., Сухонос, А. М., Колибенко, М. О., Казимір, О. М., Гунь, М. О. 2013. Дослідження селища Ходосівка-Рославське. *Археологічні дослідження в Україні 2012*, с. 194-195; Готун, І. А., Переверзев, С. В., Сорочун, А. А., Сухонос, А. М. 2013. Нові знахідки матеріалів доби первісності на стоянці Ходосівка-Рославське. *Археологічні дослідження в Україні 2012*, с. 190-191.

8. Колекція № 1635

Розкопки І. А. Готуна, 2014 р.

Склад колекції: *гл.* — посуд гончарний, ліпний; *м. ч.* — сулиця, вудила, підковка, цвяхи, стрижні, ножі, наконечники стріл; *кам.* — жор-

на, точильні камені, розтиральники, пряслиця; *м. к.* — накладки, монети, гудзики; *ск.* — браслети, посуд.

Література: Готун, І. А., Казимір, О. М. 2015. Обстеження пам'яток Ходосівського археологічного комплексу. *Археологічні дослідження в Україні 2014*, с. 78—82; Готун, І. А., Сухонос, А. М., Казимір, О. М., Синиця, Є. В., Гунь, М. О. 2015. Південно-східна периферія селища Ходосівка-Рославське. *Археологічні дослідження в Україні 2014*, с. 83-84.

9. ХОДОСІВКА-КОЗАКІВ ЯР. Колекція № 1628

с. Ходосівка, ур. Козаків Яр, Києво-Святошинський р-н, Київська обл.

Багатошарове поселення: ранньої залізної доби — останньої чверті I тис.

Розкопки І. А. Готуна, 2013 р.

Склад колекції: *гл.* — посуд гончарний, ліпний, амфори, пряслице; *м. ч.* — наральник, ніж; *м. к.* — сережки пастирського типу, перстень, фібули.

Література: Готун, І. А., Казимір, О. М., Синиця, Є. В., Непом'ящих, В. Ю., Колосов, Ю. Г., Шахрай, Д. О., Лозниця, Т. В., Квітницький, М. В. 2014. Дослідження поселення Козаків Яр у Ходосівці. *Археологічні дослідження в Україні 2013*, с. 144-145.

10. ХОДОСІВКА-ВЕЧІРНІЙ ЛІС 2. Колекція № 1603

с. Ходосівка, ур. Вечірній Ліс 2, Києво-Святошинський р-н, Київська обл.

Багатошарове поселення раннього залізного та давньоруського часів.

Розвідки І. А. Готуна, 2012 р.

Склад колекції: *гл.* — посуд ліпний, гончарний; *м. ч.* — виріб невідомого призначення.

Література: Готун, І. А., Казимір, О. М., Грицик, Ю. О., Гунь, М. О. 2013. Роботи на селищі «Вечірній ліс» Ходосівського археологічного комплексу. *Археологічні дослідження в Україні 2012*, с. 185-186.

11. ХОДОСІВКА-ПОПОВЕ ПОЛЕ. Колекція № 1604

Усі пункти — Києво-Святошинський р-н, Київська обл.

с. Ходосівка, ур. Попове Поле.

Багатошарове поселення доби пізньої бронзи, середини — другої половини I тис.

ХОДОСІВКА-САДОВА

с. Ходосівка, вул. Садова

Багатошарове поселення другої половини I тис., XVII—XVIII ст.

ХОДОСІВКА-КОЗАКІВ ЯР

с. Ходосівка, ур. Козаків Яр.

Поселення середини — другої половини I тис.

ХОДОСІВКА-СНІГУРОВЕ

с. Ходосівка, ур. Снігурове.

Багатошарове поселення доби пізньої бронзи, давньоруського часу.

ХОДОСІВКА-СОБОРНА

с. Ходосівка, вул. Соборна.

Багатошарове поселення доби пізньої бронзи, давньоруського часу, XVII—XVIII ст.

Розвідки І. А. Готуна, 2012 р.

Склад колекції: *гл.* — посуд ліпний, гончарний, вальки; *м. ч.* — цвях, ніж; *кам.* — розтиральник.

Література: Готун, І. А., Казимір, О. М., Сухонос, А. М., Терещук, К. О., Григорчук, О. І., Гунь, М. О. 2013. Розвідки на Ходосівському археологічному комплексі та його околицях. *Археологічні дослідження в Україні 2012*, с. 188-189.

12. СОФІЇВСЬКА БОРЩАГІВКА. Колекція № 1629

с. Софіївська Борщегівка, Києво-Святошинський р-н, Київська обл.

Багатошарове поселення доби пізньої бронзи — раннього заліза, XI—XIII ст., XVII—XVIII ст.

ХОДОСІВКА-ГОРОДИЩЕ КРУГЛЕ

с. Ходосівка, Києво-Святошинський р-н.

Городище Кругле ранньої залізної доби.

ХОДОСІВКА-ЧУМАКІВ КУТОК

с. Ходосівка, ур. Чумаків куток, Києво-Святошинський р-н.

Поселення доби пізньої бронзи — раннього заліза.

ЛІСНИКИ

с. Лісники, Святошинський р-н, Київська обл.

Поселення XVIII ст.

РОСЛАВИЧІ

с. Рославичі, Васильківський р-н, Київська обл.

Поселення давньоруського часу.

Розкопки та розвідки І. А. Готуна, 2012—2017 рр.

Склад колекції: *гл.* — посуд гончарний, посуд ліпний, пряслиця; *м. ч.* — ножі; *кам.* — кремій (різець, пластини, скобель); *м. к.* — наконечник стріли.

Література: Казимір, О. М., Готун, І. А., Непом'ящих, В. Ю., Осадчий, Е. М., Колосов, Ю. Г., Шахрай, Д. О., Гунь, М. О., Лозниця, Т. В., Грицик, Ю. О., Осипенко, М. С. 2013. Пам'яткоохоронні розкопки у Софіївській Борщегівці. *Археологічні дослідження в Україні 2012*, с. 149-150; Готун, І. А., Сухонос, А. М., Казимір, О. М., Синиця, Є. В., Гунь, М. О. 2015. Південно-східна периферія селища Ходосівка-Рославське. *Археологічні дослідження в Україні 2014*, с. 83-84; Готун, І. А., Казимір, О. М. 2018. Вивчення Ходосівського археологічного комплексу у 2015—2016 рр. *Археологічні дослідження в Україні 2016*, с. 78-80.

13. ЯБЛУНІВКА, ПИЛИПЧА. Колекція № 1561

Білоцерківський р-н, Київська обл.

с. Яблунівка. Багатошарове поселення доби пізньої бронзи — ранньої залізної доби, Київської Русі.

с. Пилипча. Поселення кам'яної доби, енеоліту, пізньої бронзи — раннього залізного часу, черняхівської культури, пенківської культури, X—XIII ст., XVII—XVIII ст.

Розвідки О. С. Милашевського, 2015 р.

Склад колекції: *гл.* — посуд гончарний, ліпний, пряслице, гральний жетон; *кам.* — кремінь (відщепи, скребок, пластина), розтирач.

НА ІА НАН України: Милашевський, О. С., Переверзев, С. В., Хоптинець, І. М., Сорокун, А. А. 2015. *Звіт про розвідки в околицях с. Пилипча в 2015 р.*, ф. 64; Милашевський, О. С., Хоптинець, І. М., Беленко, М. М. 2015. *Звіт про розвідки на пам'ятках Пилипча IV та Пилипча V Білоцерківського р-ну Київської обл. в 2015 р.*, ф. 64.

Література: Милашевський, О. С. 2016. Дослідження в околицях с. Пилипча в 2015 р. *Археологічні дослідження в Україні 2015*, с. 75.

14. ГРАДИЗЬК. Колекція № 1562.

смт Градизьк, Глобинський р-н, Полтавська обл.

Поселення черняхівської культури, III—V ст.

Розкопки Л. М. Рутківської, 1975 р.

Склад колекції: *гл.* — посуд ліпний, гончарний (сіролощений, чорнолощений), амфори, пряслиця; *м. ч.* — криця, *кам.* — жорна; *кіст.* — кістки тварин, зуб людський, мушлі.

Література: Рутковская, Л. М. 1979. Археологические памятники IV—V вв. в районе Кременчугского моря (Украина). *Slovenska archeologia*, 27, 2, с. 317-364.

15. ІВАНКІВ. Колекція № 1565.

смт Іванків, Київська обл.

Багатошарове поселення мезоліту, доби пізньої бронзи — ранньої залізної доби, другої половини XIII—XIV ст.

Розкопки Л. В. Чміль, 2014, 2015 рр.

Склад колекції: *гл.* — посуд гончарний, пряслице; *м. ч.* — гачок, *кам.* — бруски точильні; пряслице пірофілітове, жорна; *ск.* — браслет.

НА ІА НАН України: Чміль, Л. В., Козюба, В. К., Оленич, А. М. 2015. *Звіт про археологічні розвідки в Іванківському районі Київської обл. у 2014 р. та розкопки багатошарового поселення Іванків-3 у 2015 р.*, ф. 64.

Література: Чміль, Л. В., Козюба, В. К., Чебановський, А. А. 2016. Археологічні розвідки в Іванківському районі у 2013—2014 рр. *Археологія і давня історія України*, 3, с. 93-98; Чміль, Л. В., Козюба, В. К., Оленич, А. М. 2019. Дослідження багатошарового поселення Іванків 3 у 2014—2015 рр. *Археологія і давня історія України*, 1, с. 96-108.

16. РУСАНІВ. Колекція № 1622

с. Русанів, Броварський р-н, Київська обл.

Багатошарове поселення доби пізньої бронзи — ранньої залізної доби, XI—XIII ст.

Розкопки В. Г. Івакіна, 2018 р.

Склад колекції: *гл.* — посуд гончарний, ліпний.

17—20. СОФІЇВСЬКА БОРЩАГІВКА

с. Софіївська Борщагівка, Києво-Святошинський р-н, Київська обл.

Багатошарове поселення трипільської культури, доби пізньої бронзи — ранньої залізної доби, зарубинецької культури, другої половини I тис., XI—XIII ст.

17. Колекція № 1574.

Розкопки І. А. Готуна, 2012 р.

Склад колекції: *гл.* — посуд гончарний, ліпний, амфори, пряслиця, грузило; *м. ч.* — голки, цвяхи, кільця, ножі, окуття лопати, стрижень, ложкоріз, серп, вістря стріл, кресала; *кам.* — жорна, точильні камені, розтиральники, пряслиця пірофілітові, зернотерки, кремінь (відщепи, пластини, нуклеус, луска); *м. к.* — підвіска персноподібна, браслет, ворварки, гудзик; *ск.* — браслети, намистини; *кіст.* — астрагал.

Література: Казимір, О. М., Готун, І. А., Терещук, К. О., Грицик, Ю. О., Синиця, Є. В., Гунь, М. О. 2013. Роботи Борщагівського загону Північної експедиції. *Археологічні дослідження в Україні 2012*, с. 196-199.

18. Колекція № 1627

Розкопки І. А. Готуна, 2017 р.

Склад колекції: *гл.* — посуд гончарний, ліпний, амфори, плінфа; *м. ч.* — окуття, цвяхи; *кам.* — розтиральник; *м. к.* — пряжка, дріт; *ск.* — браслети, смальта, намистини.

Література: Казимір, О., Готун, І., Шахрай, Д., Осипенко, М., Непомящих, В., Гунь, М., Лозниця, Т. 2019. Дослідження північно-східної частини Софіївсько-Борщагівського селища. *Археологічні дослідження в Україні 2017*, с. 92-94; Казимір, О., Готун, І., Шахрай, Д., Синиця, Є., Бабенко, Р., Гунь, М., Лозниця, Т. 2019. Продовження розкопок південної частини поселення Софіївська Борщагівка. *Археологічні дослідження в Україні 2017*, с. 95-97.

19. Колекція № 1637

Розкопки І. А. Готуна, 2014 р.

Склад колекції: *гл.* — посуд гончарний, ліпний, амфори, пряслиця, тигель, плінфа, писанка; *м. ч.* — голки, цвяхи, гризла вудил, пробій, ножі, окуття, дужки відра, стрижені, скоба, ножиці, долото, вістря стріл, кресала, ключ, коса; *кам.* — жорна, точильні камені, розтиральники, пряслиця пірофілітові, зернотерки, точильні бруски; *м. к.* — пряжка, щиток перня, гудзик, ложка, застібки, браслет, хрестики, бубонець; *ск.* — браслети, намистини; *кіст.* — накладка, руків'я, кістень, гребінь, астрагали, мушлі, лошила, проколка.



Гончарні горщики. Софіївська Борщагівка. Колекція № 1637. Розкопки І. А. Готуна 2014 р.



Кістяні гребені, кістень, підвіска з писалом кольорового металу. Софіївська Борщагівка. Колекція № 1637. Розкопки І. А. Готуна 2014 р.

Література: Казимір, О. М., Готун, І. А., Осипенко, М. С., Синиця, Є. В., Непомящих, В. Ю., Шахрай, Д. О., Гунь, М. О., Лозниця, Т. В. 2015. Продовження досліджень розкопу III на селищі в Софіївській Борщагівці. *Археологічні дослідження в Україні 2014*, с. 87-90.

20. Колекція № 1638

Розкопки І. А. Готуна, 2017 р.

Склад колекції: гл. — посуд гончарний, лпний, світильники, амфори, пряслиця, писанка;

м. ч. — сокира, замок навісний, дужка відра, пробій, ножі, стрижні, вістря стріл; кам. — жорна, розтиральники, пряслиця пірофілітові, намистина, кремій (скребачка, вкладень); м. к. — підвіски, кільце, сережка, хрестик; ск. — посудина, намистини, браслет.

Література: Казимір, О., Готун, І., Шахрай, Д., Осипенко, М., Непомящих, В., Гунь, М., Лозниця, Т. 2019. Дослідження північно-східної частини Софіївсько-Борщагівського селища. *Археологічні дослідження в Україні 2017*,



Намисто і вилючкові кістки качок та гусей і їхні металеві імітації з об'єкту XII ст. Софіївська Борщагівка. Колекція № 1638. Розкопки І. А. Готуна 2017 р.

с. 92-94; Казимір, О., Готун, І., Шахрай, Д., Сينيця, Є., Бабенко, Р., Гунь, М., Лозниця, Т. 2019. Продовження розкопок південної частини поселення Софіївська Борщагівка. *Археологічні дослідження в Україні 2017*, с. 95-97.

21, 22. ОСТРІВ

с. Острів, Рокитнянський р-н, Київська обл. Багатошарове поселення III—IV, VI—VII ст., західнобалтський могильник XI ст.

21. Колекція № 1643

Розкопки В. Г. Івакіна, 2017 р.

Склад колекції: *гл.* — посуд гончарний, пряслиця; *м. ч.* — сокира, ножі, ножиці, кільця, гребінець, цвяхи, вістря стріл, вістря спису; *м. к.* — скроневі кільця, пряжки, каблучка, фібули, браслети, підвіски, гудзик; *кам.* — брус-

ки точильні, пряслице пірофілітове, сокира, кремій, розтиральник; *кіст.* — проколки, мушлі, астрагал; *ск.* — браслети.

Література: Івакін В., Івакін, Г., Баранов, В., Бібіков, Д., Переверзев, С., Милашевський, О. 2019. Дослідження балтського могильника XI—XII ст. на Поросі. *Археологічні дослідження в Україні 2017*, с. 89-91.

22. Колекція № 1653

Розкопки В. Г. Івакіна, 2018 р.

Склад колекції: *гл.* — посуд гончарний, ліпний, амфори, обмазка, пряслиця, грузок; *м. ч.* — дужка відра, шпора, ножі, спис, гачок, кільця, дріт, пряжки, цвяхи, вістря стріл; *м. к.* — кільця, пряжки, важок, фібули, монети, браслет, гудзики, фібули, пряжки, застібки; *кам.* — бруски точильні, пряслице пірофіліто-



Намистини, браслет, фібула, кістяний контейнер. Острів, могильник XI ст. Колекція № 1643, 1653. Розкопки В. Г. Івакіна 2017—2018 р.

ве, намистини, креміль, жорна; кіст. — підвіска, проколки, мушлі, деталь від бурдюка; ск. — посуд, намистини.

23. БОРИСПІЛЬ. Колекція № 1649

м. Бориспіль, Київська обл.

Багатошарове поселення давньоруського часу, Нової доби.

Розкопки В. Г. Івакіна, 2018 р.

Склад колекції: *гл.* — посуд гончарний, кахлі, амфори; *м. ч.* — окуття лопати, цвяхи, взуттєві підкови, вістря стріли; *м. к.* — гудзик; *кам.* — бруски точильні; *ск.* — посуд.

24. СУХОЛІСИ. Колекція № 1650

с. Сухоліси, Білоцерківський р-н, Київська обл.

Городище та поселення давньоруського часу.

Розкопки В. Г. Івакіна, 2018 р.

Склад колекції: *гл.* — посуд гончарний, ліпний; *м. ч.* — ніж, цвях; *м. к.* — монета, плomba, хрестик; *кам.* — бруски точильні, пряслице; *ск.* — посуд, намистина.

25. ОБУХІВ 1. Колекція № 1651

м. Обухів, Київська обл.

Поселення черняхівської культури.

Розкопки О. В. Петраускаса, 2018 р.

Склад колекції: *гл.* — посуд гончарний, ліпний, важки; *м. ч.* — ніж, цвях; *м. к.* — фібула; *кіст.* — проколка.

НА ІА НАН України: Петраускас, О. В., Авраменко, М. О. 2018. *Звіт про охоронні дослідження поселення черняхівської культури Обухів-1 у 2018 р.*, ф. 64.

26—47. м. КИЇВ

26. ДЕСЯТИННА ЦЕРКВА. Колекція № 1587

Розкопки Г. Ю. Івакіна, 2005—2011 рр.

Склад колекції: *гл.* — фрески, пряслице, плінфа, черепиця; *м. к.* — персні, сережка, наконечник ремня, накладка на пояс, деталі хоросу; *кам.* — плита мармурова, плитка підлоги.

Література: Івакін, Г. Ю., Козюба, В. К., Лукомський, Ю. В., Єлшин, Д. Д., Манігда, О. В., Чекановський, А. А. 2006. Дослідження Десятинної церкви в Києві 2005 р. *Археологічні дослідження в Україні 2004—2005*, с. 171-175; Івакін, Г. Ю., Козюба, В. К., Комар, О. В., Йолшин, Д. Д. 2009. Археологічні дослідження території навколо Десятинної церкви 2007 р. *Археологічні дослідження в Україні 2006—2007*, с. 122-125; Івакін, Г. Ю., Манігда, О. В., Іоаннісян, О. М., Йолшин, Д. Д., Зикін, П. Л., Лукомський, Ю. В. 2009. Архітектурно-археологічні дослідження Десятинної церкви 2007 р. *Археологічні дослідження в Україні 2006—2007*, с. 127-132; Івакін, Г. Ю., Іоаннісян, О. М., Йолшин, Д. Д., Зикін, П. Л., Лукомський, Ю. В. 2009. Роботи Архітектурно-археологічної експедиції на Десятинній церкві 2008 р. *Археологіч-*

ні дослідження в Україні 2008, с. 88-91; Івакін, Г. Ю., Козюба, В. К., Комар, О. В., Манігда, О. В. 2009. Археологічні дослідження ділянок біля Десятинної церкви 2008 р. *Археологічні дослідження в Україні 2008*, с. 91-94; Івакін, Г. Ю., Іоаннісян, О. М., Йолшин, Д. Д., Лукомський, Ю. В. 2010. Архітектурно-археологічні дослідження Десятинної церкви 2009 р. *Археологічні дослідження в Україні 2009*, с. 164-169; Івакін, Г. Ю., Іоаннісян, О. М., Йолшин, Д. Д. 2011. Архітектурно-археологічні дослідження Десятинної церкви. *Археологічні дослідження в Україні 2010*, с. 154-155; Івакін, Г. Ю., Козюба, В. К., Комар, О. В., Манігда, О. В. 2011. Дослідження на ділянці Десятинної церкви. *Археологічні дослідження в Україні 2010*, с. 158-159; Івакін, Г. Ю., Іоаннісян, О. М., Йолшин, Д. Д. 2012. Архітектурно-археологічні дослідження Десятинної церкви. *Археологічні дослідження в Україні 2011*, с. 250—251; Івакін, Г. Ю., Козюба, В. К., Комар, О. В., Манігда, О. В. 2012. Дослідження території, прилеглої до Десятинної церкви. *Археологічні дослідження в Україні 2011*, с. 252-253.

27. МИХАЙЛІВСЬКА ПЛОЩА. Колекція № 1588

Місто X—XIII ст.

Розкопки 1995 р.

Склад колекції: *м. к.* — книжкова застібка, хрестоподібна підвіска, деталі хоросу; *кіст.* — гребінець орнаментований; *ск.* — браслети.

28. вул. І. ФРАНКА, 46. Колекція № 1600

Випадкова знахідка А. О. Козловського, 2004 р.

Склад колекції: іконка сланцева.

Література: Мовчан, І. І., Козловський, А. О., Ієвлев, М. М. 2006. Про археологічні дослідження по вул. Франка, 46, м. Києва в 2004—2005 рр. *Археологічні дослідження в Україні 2004—2005*, с. 288-291.

29. вул. КИРИЛІВСЬКА, 37. Колекція № 1610

Місто X—XVIII ст.

Розкопки Г. Ю. Івакіна, 2016 р.

Склад колекції: *гл.* — посуд гончарний, ліпний, люльки, іграшки, кахлі, світильники, тиглі, фішки, амфори; *м. ч.* — окуття лопати, ножиці, ножі, набійки взуттєві, шило, кільця, зубильце, замки, скоби, цвяхи, стрижні, вістря стріл, кресала; *кам.* — намистина, точильні бруски, відбійник, пряслиця пірофілітові, креміль (відщепи, пластини, нуклеус, луска); *м. к.* — хрестики, підвіски, гудзики, бубонці, важки, плombs, куля, монети, пряжки, застібки книжкові, бляшки, стилос, кільця, каблучки; *ск.* — віконниці, посуд, браслети, намистини, персні; *кіст.* — астрагали, голяник, проколки.

Література: Івакін, Г. Ю., Баранов, В. І., Бібіков, Д. В., Івакін, В. Г., Оленич, А. М., Сергеева, М. С., Чміль, Л. В. 2018. Науково-рятивні дослідження архітектурно-археологічної експедиції ІА НАНУ на вул. Кирилівській, 37 у

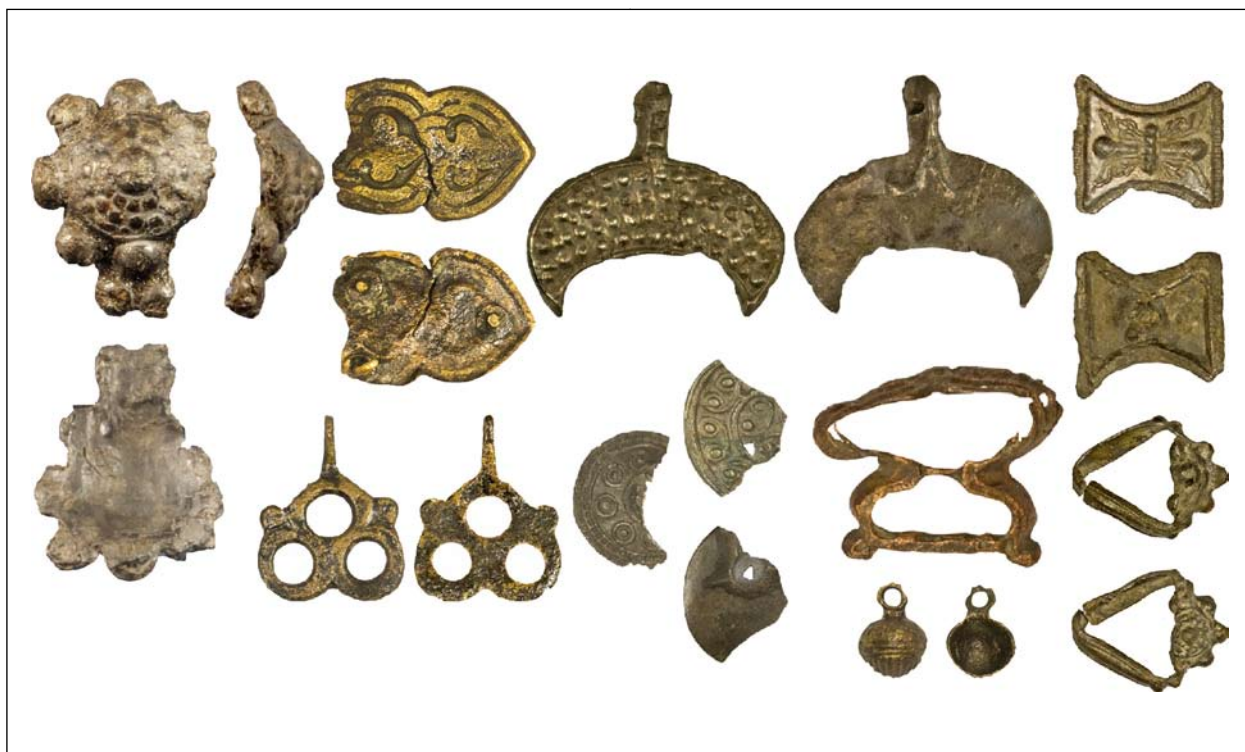

Ювелірні прикраси з розкопок культурного шару та об'єктів давньоруського часу. Київ, вул. Кирилівська, 37. Колекція № 1610. Розкопки Г. Ю. Івакіна 2016 р.

м. Києві. *Археологічні дослідження в Україні 2017*, с. 58-60; Чміль, Л., Чекановський, А. 2016. Знахідки дрібної керамічної пластики з розкопок 2016 року в Києві на вул. Кирилівській. *Opus Mixtum*, 4, с. 230-234.

30. ВОЛОДИМИРСЬКА ГІРКА. Колекція № 1611

Місто X—XII, XVII—XVIII ст.

Розкопки Г. Ю. Івакіна, 2017 р.

Склад колекції: *гл.* — посуд гончарний, амфори; *м. ч.* — ключі, ножі, набійки взуттєві, гачки, цвяхи, вістря стріл; *кам.* — точильні бруски, кремій; *м. к.* — дзвони, хрестики, накладки, браслети, підвіски, гудзики, гачок панікадила, кулі, кільця, монети, печатки, застібки книжкові; *ск.* — браслети.

Література: Івакін, Г. Ю., Баранов, В. І., Івакін, В. Г., Зоценко, І. В., Бібіков, Д. В., Оленич, А. М., Переверзев, С. В. 2019. Науково-рятівні дослідження Архітектурно-археологічної експедиції ІА НАНУ на території м. Києва. *Археологічні дослідження в Україні 2017*, с. 59-62.

31. вул. ДЕСЯТИННА, 9. Колекція № 1613

Міський некрополь X — перша половина XI ст.

Розкопки Г. Ю. Івакіна, 2017 р.

Склад колекції: *м. к.* — скроневе кільце; *ск.* — намистини.

Література: Івакін, Г. Ю., Баранов, В. І., Зоценко, І. В., Івакін, В. Г. 2018. Дослідження на вул. Десятинна, 9 у м. Києві. *Археологічні дослідження в Україні 2017*, с. 60-62.

32. КИТАЇВ. Колекція № 1616

Багатопшарове поселення: пізньотрипільського (друга половина етапу СІ), давньоруського (X—XIII ст.) і пізньосередньовічного часу (XIV—XVI ст.).

Розкопки Г. Ю. Івакіна, 2017 р.

Склад колекції: *гл.* — посуд гончарний, фігурки, амфори, цегла; *м. ч.* — ножі, цвяхи, наконечники стріл, шпора, шлак; *м. к.* — хрестики, торговельні печатки, гудзики, скроневі кільця, пряжки, каблучки, накладки ремінні; *ск.* — шлак; *кіст.* — астрагали, заготовки.

Література: Івакін, Г. Ю., Баранов, В. І., Івакін, В. Г., Зоценко, І. В., Бібіков, Д. В., Оленич, А. М., Переверзев, С. В. 2019. Науково-рятівні дослідження Архітектурно-археологічної експедиції ІА НАНУ на території м. Києва. *Археологічні дослідження в Україні 2017*, с. 59-62.

33. вул. МОСКОВСЬКА, 7. Колекція № 1617

XVIII—XIX ст. і трипільська культура «софіївського типу».

Розкопки В. Г. Івакіна, 2018 р.

Склад колекції: *гл.* — посуд ліпний.

34. РИБАЛЬСЬКИЙ ПІВОСТРІВ. Колекція № 1618

Поселення XVI—XVII і XVIII—XIX ст.

Розкопки Г. Ю. Івакіна, 2016—2017 рр.

Склад колекції: *гл.* — посуд гончарний; *м. ч.* — цвях; *кам.* — точильний брусок.

Література: Івакін, Г. Ю., Баранов, В. І., Івакін, В. Г., Зоценко, І. В., Бібіков, Д. В., Оленич,

А. М., Переверзев, С. В. 2019. Науково-рятивні дослідження Архітектурно-археологічної експедиції ІА НАНУ на території м. Києва. *Археологічні дослідження в Україні 2017*, с. 59-62.

35. вул. СІЧОВИХ СТРІЛЬЦІВ, 52А. Колекція № 1619

Місто XII—XIX ст.

Розкопки Г. Ю. Івакіна, 2017 р.

Склад колекції: *гл.* — посуд гончарний; *кіст.* — заготовки.

Література: Івакін, Г. Ю., Баранов, В. І., Івакін, В. Г., Зоценко, І. В., Бібіков, Д. В., Оленич, А. М., Переверзев, С. В. 2019. Науково-рятивні дослідження Архітектурно-археологічної експедиції ІА НАНУ на території м. Києва. *Археологічні дослідження в Україні 2017*, с. 59-62.

36. АНДРІЇВСЬКИЙ УЗВІЗ, 34. Колекція № 1620

Місто XII—XIX ст., перевідкладені.

Розкопки Г. Ю. Івакіна, 2017 р.

Склад колекції: *гл.* — посуд гончарний.

37. ВОЗНЕСЕНСЬКИЙ УЗВІЗ, 26. Колекція № 1621

Місто XII—XIX ст.

Розкопки Г. Ю. Івакіна, 2018 р.

Склад колекції: *ск.* — браслет.

38. вул. БУЛЬВАРНО-КУДРЯВСЬКА, 15А. Колекція № 1623

Місто X—XVIII ст.

Розкопки В. Г. Івакіна, 2016 р.

Склад колекції: *гл.* — посуд гончарний, світильники, кахлі; *кіст.* — накладка; *кам.* — кремій; *ск.* — браслет.

Література: Івакін, Г. Ю., Баранов, В. І., Бібіков, Д. В., Зоценко, І. В., Івакін, В. Г., Крижановський, В. О., Оленич, А. М., Переверзев, С. В. 2018. Науково-рятивні дослідження Архітектурно-археологічної експедиції ІА НАНУ у 2014—2016 рр. *Археологічні дослідження в Україні 2017*, с. 54-55.

39. вул. МИХАЙЛІВСЬКА, 10. Колекція № 1632

Місто X—XVIII ст.

Розкопки А. О. Козловського, 2014, 2017 рр.

Склад колекції: *гл.* — посуд гончарний, плитка підлоги, плінфа, амфори, світильники, кахлі; *м. ч.* — ніж, цвях, дужка відра; *м. к.* — браслет; *кам.* — точильний брусок, ядро, пірофіліт; *ск.* — віконниця, посуд.

НА ІА НАН України: Козловський, А. О., Ієвлев, М. М., Крижановський, В. О. 2017. *Науковий звіт про археологічні дослідження по вул. Михайлівській, 10 у Шевченківському районі м. Києва в 2014 та 2017 рр.*, ф. 64, 2014—2017/105.

Література: Козловський, А. О., Ієвлев, М. М., Крижановський, В. О. 2015. Дослідження по вул. Михайлівській, 10 у м. Києві. *Археологічні дослідження в Україні 2014*, с. 67-69; Крижановський, В. О. 2016. Залишки давньоруських будівель, знайдені під час розкопок по вул. Михайлівській, 10—12 у м. Києві. *Науко-*

вий вісник Національного музею історії України, 1, ч. 1, с. 265-270.

40. вул. ФРОЛІВСЬКА, 9—11; АНДРІЇВСЬКИЙ УЗВІЗ, 10Б. Колекція № 1633

Поділ X—XVIII ст.

Розкопки Г. Ю. Івакіна, 2012 р.

Склад колекції: *гл.* — посуд гончарний, ліпний, амфори, світильники, люльки; *м. ч.* — цвях; *м. к.* — монети, важок; *кам.* — жорна, пірофіліт, кремій; *ск.* — браслети, посуд; *кіст.* — гудзик, заготовки.

НА ІА НАН України: Івакін, Г. Ю., Козловський, А. О., Ієвлев, М. М., Крижановський, В. О. 2012. *Звіт про археологічні дослідження по вул. Фролівській, 9—11 та Андріївському узвозу, 10-Б в м. Києві у 2012 р.*, ф. 64, 2012/62.

Література: Крижановський, В. О. 2014. Господарчі об'єкти XVIII—XIX ст., знайдені під час археологічних досліджень по вул. Фролівській, 9—11 та Андріївському узвозу, 10-Б у м. Києві. *Нові дослідження пам'яток козацької доби в Україні*, 23, с. 101-105.

41. вул. ОЛЕГІВСЬКА, 24А—30. Колекція № 1634

Місто X—XVIII ст.

Розкопки А. О. Козловського, 2015 р.

Склад колекції: *гл.* — посуд гончарний, ліпний, амфори, світильники, люлька; *м. ч.* — наконечник стріли, цвяхи; *м. к.* — монети, перстні, бубонець, браслет, поясні пряжки, гачок, кільця; *кам.* — жорна, пряслиця, кремій, точильні бруски; *ск.* — намистини, напівфабрикати; *кіст.* — проколка.

НА ІА НАН України: Козловський, А. О., Крижановський, В. О. 2015. *Науковий звіт про археологічні дослідження по вул. Олегівській, 24-А—30 у Шевченківському районі м. Києва в 2015 р.*, ф. 64, 2015/36.

Література: Козловський, А. О., Крижановський, В. О. 2016. Дослідження по вул. Олегівській у м. Києві. *Археологічні дослідження в Україні 2015*, с. 56-57.

42. вул. ЛУК'ЯНІВСЬКА, 17—20. Колекція № 1641

Місто XI—XIX ст.

Розкопки Г. Ю. Івакіна, 2017 р.

Склад колекції: *гл.* іграшка керамічна.

Література: Івакін, Г. Ю., Баранов, В. І., Івакін, В. Г., Зоценко, І. В., Бібіков, Д. В., Оленич, А. М., Переверзев, С. В. 2019. Науково-рятивні дослідження Архітектурно-археологічної експедиції ІА НАНУ на території м. Києва. *Археологічні дослідження в Україні 2017*, с. 59-62.

43. вул. САГАЙДАЧНОГО, 18. Колекція № 1642

Місто XI—XIX ст.

Дослідження 1991 р.

Склад колекції: хрестик пірофілітовий.

44. вул. САГАЙДАЧНОГО, 18. Колекція № 1645

Місто XII—XIX ст.

Розкопки В. Г. Івакіна, 2018 р.



Хрестик кам'яний. Київ, вул. Сагайдачного, 18. Колекція № 1642. Дослідження 1991 р.

Склад колекції: *гл.* — посуд гончарний, кахлі, іграшки-свищики, люлька, пряслице, плінфа, цегла; *м. ч.* — голка, підкова, ножі, цвяхи, пряжка, вістря стріл; *кам.* — точильні бруски, розтиральник, кремій (відщепи, пластини, луска); *м. к.* — пряжка, гудзики, хрестик; *ск.* — посуд, браслети.

45. вул. ВЕРХНІЙ ВАЛ, 42А. Колекція № 1646

Місто XII—XIX ст.

Розкопки В. Г. Івакіна у 2018 р.

Склад колекції: *гл.* — посуд гончарний, амфори, кахлі, шашки гральні, пряслице, світильник; *м. ч.* — цвяхи; *кам.* — кремій (відщепи, пластини, луска); *м. к.* — монети, гудзики; *ск.* — намистина, посуд, браслети; *кіст.* — гребінці.

46. ГОСТИНИЙ ДВІР. Колекція № 1647

Місто XII—XIX ст.

Розкопки В. Г. Івакіна у 2013 р.

Склад колекції: *гл.* — посуд гончарний, амфори, світильники, кахлі, лячка, плінфа; *м. ч.* — цвяхи, ключ, стрижні; *кам.* — точильні бруски; *м. к.* — монети, гудзики; *ск.* — посуд, смальта; *дерев.* — весло, денце діжки.

47. АНДРІВСЬКИЙ УЗВІЗ, 2. Колекція № 1648

Місто XVII—XVIII ст.

Розкопки В. Г. Івакіна у 2018 р.

Склад колекції: *гл.* — посуд гончарний, іграшки-свищики, кахлі, гральні фішки, цегла, люлька; *м. ч.* — взуттєва підкова, вістря стріл, замок циліндричний, ножиці, підкови, скоба; *кам.* — розтиральник; *м. к.* — монети, каблучки, наперсток, кулі, пломби; *ск.* — браслети, посуд; *кіст.* — астрагали.

Розділ V КОЛЕКЦІЇ НОВОБУДОВНИХ ЕКСПЕДИЦІЙ

З часу публікації першого Каталогу, з 2004, на зберігання передано 44 колекції, де представлені артефакти широкого хронологічного діапазону — від доби ранньої бронзи до розвинутого середньовіччя.

Найчисельніший масив знахідок походить з розкопок Запорізької експедиції в 1980-х рр. під керівництвом В. В. Отроценка. За останні роки до фондів передано матеріали таких показових пам'яток скіфського часу як Велика Знам'янка (розкопки 1979, 1982, 1984 рр.), Кам'янка Дніпровська (1986 р.) і Корніївка (1981 р.). Серед курганних могильників доби бронзи відзначимо Виноградне (1982 р.), Старобогданівку (1980 р.) і Широке (1982 р.). Артефакти середньовічних кочовиків виявлено в могильниках Білоріцьке (1980 р.) і Виноградне (1983 р.).

Значний обсяг матеріалів також надійшов з розкопок Херсонської експедиції під керівництвом А. І. Кубишева. Артефакти доби бронзи представлено, головним чином, серед знахідок з Одрадокам'янки (1989 р.), Каїрки (1987 р.) і Чаплинки (1989 р.). Яскраві комплекси ранньої залізної доби походять з Каїрів (1989 р.) і Шелюгів (1987 р.). Середньовічних кочовиків представлено в матеріалах таких пам'яток як Велетнівка (1989 р.) та Скворцівка (1987 р.).

З пам'яток лісостепової смуги в Наукових фондах зберігаються матеріали Мерчанської експедиції, керівник О. В. Бандуровський. В останні роки були передані матеріали курган-

них могильників доби бронзи Олександрівка та Старий Мерчик (1998 р.).

Зауважимо, що значна частка матеріалів новобудовних експедицій ще перебуває на стадії обробки та передачі до фондів, як і підготовка їх до публікації.

ЗАПОРІЗЬКА ЕКСПЕДИЦІЯ

1. БАЛКИ. Колекція № 1338

ур. Плоска Могила, с. Балки, Василівський р-н, Запорізька обл.

Курганный могильник доби бронзи, раннього заліза.

Розкопки В. І. Бідзілі, 1972 р.

Склад колекції: *гл.* — посуд ліпний і гончарний; *м. ч.* — втоки, ніж; *м. к.* — наконечники стріл.

НА ІА НАН України: Отрощенко, В. В. 1972. *Отчет о работе степного отряда Запорожской экспедиции*, ф. 64, 1972/366.

Література: Болтрик, Ю. В., Савовский, И. П. 1991. Курган Плоская Могила. В: Болтрик, Ю. В., Бунятян, Е. П. (ред.). *Курганы Степной Скифии*. Киев: Наукова думка, с. 98-107.

2. БАРВИНІВКА

с. Барвинівка, Михайлівський р-н, Запорізька обл.

Курганный могильник доби бронзи.

Колекція № 1589

Розкопки В. В. Отроценка, 1980 р.

Склад колекції: *гл.* — посуд ліпний.

НА ІА НАН України: Отрощенко, В. В., Ковалев, Н. В., Пустовалов, С. Ж., Рассамкин, Ю. Я., Салий, Н. Г., Гольшкина, В. И., Дорофеев, В. В., Полин, С. В. 1980. *Отчет о раскопках Запорожской экспедиции в 1980 г.*, ф. 64, 1980/5.

Колекція № 1639

Розкопки В. В. Отроценка, 1986 р.

Склад колекції: *гл.* — посуд ліпний і гончарний; *кіст.* — проколка; *кам.* — крем'яна пластина, розтиральник.

НА ІА НАН України: Отрощенко, В. В., Рассамкин, Ю. Я., Ляшко, С. Н., Пустовалов, С. Ж., Черных, Л. А., Кудрявцева, О. В. 1986. *Отчет о раскопках Запорожской экспедиции в 1986 году*, ф. 64, 1986/11.

3. БІЛОРІЦЬКЕ. Колекція № 1589

с. Білоріцьке (нині Мала Михайлівка), Веселівський р-н, Запорізька обл.

Курганный могильник доби бронзи, раннього заліза, середньовіччя.

Розкопки В. В. Отроценка, 1980 р.

Склад колекції: *гл.* — посуд ліпний і гончарний; *м. ч.* — ножі, деталі вузди, пряжки, ф-ти шаблі, наконечники стріл, вток, втулка; *м. к.* — кільце, гудзик, ф-ти дзеркала; *кіст.* — астрагал, ворворка; *кам.* — точильний брусок.

НА ІА НАН України: Отрощенко, В. В., Ковалев, Н. В., Пустовалов, С. Ж., Рассамкин, Ю. Я., Салий, Н. Г., Гольшкина, В. И., Дорофеев, В. В., Полин, С. В. 1980. *Отчет о раскопках Запорожской экспедиции в 1980 г.*, ф. 64, 1980/5.

4. БУРЧАК

с. Бурчак, Михайлівський р-н, Запорізька обл.

Курганный могильник доби бронзи, раннього заліза, середньовіччя.

Колекція № 1426

Розкопки В. В. Отроценка, 1983 р.

Склад колекції: *гл.* — ліпний посуд.

НА ІА НАН України: Отрощенко, В. В., Рассамкин, Ю. Я., Битковский, О. В., Гошко, Т. Ю., Кравченко, С. Н., Константиnescу, Л. Ф. 1983. *Отчет о раскопках Запорожской экспедиции в 1983 г.*, ф. 64, 1983/1.

Колекція № 1639

Розкопки В. В. Отроценка, 1986 р.

Склад колекції: *гл.* — посуд ліпний; *м. ч.* — пряжка, обойма; *м. к.* — наконечники стріл, підвіска.

НА ІА НАН України: Отрощенко, В. В., Рассамкин, Ю. Я., Ляшко С. Н., Пустовалов, С. Ж., Черных, Л. А., Кудрявцева, О. В. 1986. *Отчет о раскопках Запорожской экспедиции в 1986 году*, ф. 64, 1986/11.

5. ВЕЛИКА ЗНАМ'ЯНКА

с. Велика Знам'янка, Кам'янсько-Дніпровський р-н, Запорізька обл.

Курганный могильник доби бронзи — раннього заліза, середньовіччя.

Колекція № 1340

Розкопки В. В. Отроценка, 1979 р.

Склад колекції: *гл.* — посуд ліпний і гончарний; *м. ч.* — ножі, списи, дротики, ф-т клинка, деталі вузди; *м. к.* — наконечники стріл, кільця; *кіст.* — ворворка; *ск.* — намисто (буси).

НА ІА НАН України: Отрощенко, В. В. 1979. *Отчет о раскопках Белозерского отряда Запорожской экспедиции в 1979 г.*, ф. 64, 1979/4а.

Колекція № 1533

Розкопки В. В. Отроценка, 1984 р.

Склад колекції: *гл.* — посуд ліпний і гончарний; *м. ч.* — ніж, втоки, ф-ти панцира, вудила; *м. к.* — блюдо, ворворки, казан, ф-ти ритона; *кіст.* — астрагали, пластина; *дер.* — ф-ти ритона, чаші; *ск.* — намисто.

НА ІА НАН України: Отрощенко, В. В., Рассамкин, Ю. Я., Константиnescу, Л. Ф., Нор, Е. В., Покляцкий, О. В., Савовский, И. П. 1984. *Отчет о раскопках Запорожской экспедиции*, ф. 64, 1984/10.

Колекція № 1536

Розкопки В. В. Отроценка, 1982 р.

Склад колекції: *гл.* — посуд ліпний, гончарний, чорнолаковий; *м. ч.* — заклепки, скоби,

ножі, втоки, вудила, списи, пряжка, ворворки, панцир; *м. к.* — наконечники стріл, прясло, пластинка, шпилька, ворворки; *кіст.* — астрагал; *дер.* — ф-т чаші, сагайдака; *ск.* — намисто; *кам.* — блюдо.

НА ІА НАН України: Рассамакин, Ю. Я., Отрощенко, В. В., Пустовалов, С. Ж., Ляшко, С. Н., Салий, Н. Г., Кравченко, С. Н., Ковалев, Н. В., Ніколова, А. В. 1982. *Отчет о раскопках Запорожской экспедиции в 1982 г.*, ф. 64, 1982/2.

6. ВЕСЕЛЕ. Колекція № 1356

смт Веселе, Запорізька обл.

Курганний могильник доби бронзи, раннього заліза, середньовіччя.

Розкопки В. В. Отрощенко, 1981 р.

Склад колекції: *гл.* — посуд ліпний і гончарний; *м. ч.* — ножі, пряжка, вудила, кресало, наконечник стріли, скоби, цвяхи; *м. к.* — наконечники стріл, перстень; *кіст.* — пластини, астрагали.

НА ІА НАН України: Отрощенко, В. В., Болдин, Я. И., Гошко, Т. Ю., Ляшко, С. Н., Ковалева, Н. В., Кравченко, С. Н., Пустовалов, С. Ж., Рассамакин, Ю. Я., Салий, Н. Г., Савовский, И. П. 1981. *Отчет о раскопках Запорожской экспедиции в 1981 г.*, ф. 64, 1981/10.

7. ВІНОГРАДНЕ

с. Виноградне, Токмацький р-н, Запорізька обл.

Курганний могильник доби бронзи, раннього заліза, середньовіччя.

Колекція № 1393

Розкопки В. В. Отрощенко, 1985 р.

Склад колекції: *гл.* — посуд ліпний; *м. ч.* — ф-ти меча; *м. к.* — наконечники стріл; *кіст.* — пронизка, астрагали; *дер.* — посуд, сідло, ф-ти сагайдака і лука; *кам.* — відщепи, ковадло, відбійник, сокира.

НА ІА НАН України: Отрощенко, В. В., Рассамакин, Ю. Я., Кудрявцева, О. В., Нор, Е. В., Пустовалов, С. Ж., Черных, Л. А., Шевченко, Н. П. 1985. *Отчет о раскопках Запорожской экспедиции в 1985 г.*, ф. 64, 1985/4.

Колекція № 1426

Розкопки В. В. Отрощенко, 1983 р.

Склад колекції: *гл.* — посуд ліпний; *м. ч.* — скоби, ножі, кресало, шабля, деталі вузди; *м. к.* — браслет, дзеркало, шила, ніж; *кам.* — пластини, товкач, наконечник, вкладень, скребачка.

НА ІА НАН України: Отрощенко, В. В., Рассамакин, Ю. Я., Битковский, О. В., Гошко, Т. Ю., Кравченко, С. Н., Константинову Л. Ф. 1983. *Отчет о раскопках Запорожской экспедиции в 1983 г.*, ф. 64, 1983/1.

Колекція № 1533

Розкопки В. В. Отрощенко, 1984 р.

Склад колекції: *гл.* — посуд ліпний і гончарний; *м. ч.* — наконечники стріл, ніж, вток, меч,

сокира, кільця; *м. к.* — ножі, шила, дзеркало, наконечники стріл, кільця, підвіски, пластинка; *кіст.* — булавка, пронизки, підвіски, астрагали, булавка; *кам.* — відщепи, точило, блюдо, ковадло, пластинка, плити, крем'яні наконечники стріл і списа.

НА ІА НАН України: Отрощенко, В. В., Рассамакин, Ю. Я., Константинову, Л. Ф., Нор, Е. В., Покляцкий, О. В., Савовский, И. П. 1984. *Отчет о раскопках Запорожской экспедиции*, ф. 64, 1984/10.

Колекція № 1536

Розкопки В. В. Отрощенко, 1982 р.

Склад колекції: *гл.* — посуд ліпний і гончарний; *м. к.* — кільця, пронизки, ніж; *кіст.* — пронизки, астрагали; *кам.* — скребачка, відщепи.

НА ІА НАН України: Рассамакин, Ю. Я., Отрощенко, В. В., Пустовалов, С. Ж., Ляшко, С. Н., Салий, Н. Г., Кравченко, С. Н., Ковалев Н. В., Ніколова, А. В. 1982. *Отчет о раскопках Запорожской экспедиции в 1982 г.*, ф. 64, 1982/2.

8. ЗАМОЖНЕ. Колекція № 1393

с. Заможне, Токмацький р-н, Запорізька обл.

Курганний могильник доби бронзи, раннього заліза, середньовіччя.

Розкопки В. В. Отрощенко, 1985 р.

Склад колекції: *гл.* — посуд ліпний; *м. ч.* — деталі вузди, пряжка, шабля; *м. к.* — скроневе кільце; *кам.* — скребачка, вкладень, відщепи.

НА ІА НАН України: Отрощенко, В. В., Рассамакин, Ю. Я., Кудрявцева, О. В., Нор, Е. В., Пустовалов, С. Ж., Черных, Л. А., Шевченко, Н. П. 1985. *Отчет о раскопках Запорожской экспедиции в 1985 г.*, ф. 64, 1985/4.

9. КАМ'ЯНКА ДНІПРОВСЬКА. Колекція № 1639

м. Кам'янка Дніпровська, Запорізька обл.

Курганний могильник доби бронзи, раннього заліза, середньовіччя.

Розкопки В. В. Отрощенко, 1986 р.

Склад колекції: *гл.* — посуд ліпний, гончарний, чорнолаковий; *м. ч.* — ф-т клинка, панцира, ножі, ворворки, голка, списи й втоки, цвяхи, скоби; *м. к.* — наконечники стріл, ворворки, поножі, сережка, дзеркало, кільце, гудзик; *ск.* — намистини; *кіст.* — веретено, проколки, пронизки; *кам.* — відщепи, блюдо, товкач.

НА ІА НАН України: Отрощенко, В. В., Рассамакин, Ю. Я., Ляшко С. Н., Пустовалов, С. Ж., Черных, Л. А., Кудрявцева, О. В. 1986. *Отчет о раскопках Запорожской экспедиции в 1986 году*, ф. 64, 1986/11.

10. КОРНІЇВКА. Колекція № 1356

с. Корніївка, Веселівський р-н, Запорізька обл.

Курганный могильник доби раннього заліза.
Розкопки В. В. Отроценка, 1981 р.

Склад колекції: *гл.* — посуд ліпний і гончарний; *м. ч.* — ф-ти мечів, панцира, блюда, ножі, деталі вузди, браслет, втоки, скоби; *м. к.* — наконечники стріл, лутерій; *кіст.* — ворворки.

НА ІА НАН України: Отроценка, В. В., Болдин, Я. И., Гошко, Т. Ю., Ляшко, С. Н., Ковалева, Н. В., Кравченко, С. Н., Пустовалов, С. Ж., Рассамкин, Ю. Я., Салий, Н. Г., Савовский, И. П. 1981. *Отчет о раскопках Запорожской экспедиции в 1981 г.*, ф. 64, 1981/10.

11. МИХАЙЛІВКА

смт Михайлівка, Запорізька обл.

Курганный могильник доби бронзи.

Колекція № 1426

Розкопки В. В. Отроценка, 1983 р.

Склад колекції: *гл.* — посуд ліпний; *кіст.* — проколка; *кам.* — скребачка.

НА ІА НАН України: Отроценка, В. В., Рассамкин, Ю. Я., Битковский, О. В., Гошко, Т. Ю., Кравченко, С. Н., Константинову Л. Ф. 1983. *Отчет о раскопках Запорожской экспедиции в 1983 г.*, ф. 64, 1983/1.

Колекція № 1589

Розкопки В. В. Отроценка, 1980 р.

Склад колекції: *гл.* — посуд ліпний.

НА ІА НАН України: Отроценка, В. В., Ковалев, Н. В., Пустовалов, С. Ж., Рассамкин, Ю. Я., Салий, Н. Г., Гольшкіна, В. И., Дорофеев, В. В., Полин, С. В. 1980. *Отчет о раскопках Запорожской экспедиции в 1980 г.*, ф. 64, 1980/5.

12. ОРЛЯНКА

с. Орлянка, Михайлівський р-н, Запорізька обл.

Курганный могильник доби бронзи.

Колекція № 1536

Розкопки В. В. Отроценка, 1982 р.

Склад колекції: *гл.* — посуд ліпний.

НА ІА НАН України: Рассамкин, Ю. Я., Отроценка, В. В., Пустовалов, С. Ж., Ляшко, С. Н., Салий, Н. Г., Кравченко, С. Н., Ковалев Н. В., Николова, А. В. 1982. *Отчет о раскопках Запорожской экспедиции в 1982 г.*, ф. 64, 1982/2.

Колекція № 1589

Розкопки В. В. Отроценка, 1980 р.

Склад колекції: *гл.* — посуд ліпний.

НА ІА НАН України: Отроценка, В. В., Ковалев, Н. В., Пустовалов, С. Ж., Рассамкин, Ю. Я., Салий, Н. Г., Гольшкіна В. И., Дорофеев, В. В., Полин, С. В. 1980. *Отчет о раскопках Запорожской экспедиции в 1980 г.*, ф. 64, 1980/5.

13. СТАРОБОГДАНІВКА. Колекція № 1595

с. Старобогданівка, Михайлівський р-н, Запорізька обл.

Курганный могильник доби бронзи.

Розкопки В. В. Отроценка, 1980 р.

Склад колекції: *кіст.* — череп модельований.

НА ІА НАН України: Отроценка, В. В., Ковалев, Н. В., Пустовалов, С. Ж., Рассамкин, Ю. Я., Салий, Н. Г., Гольшкіна, В. И., Дорофеев, В. В., Полин, С. В. 1980. *Отчет о раскопках Запорожской экспедиции в 1980 г.*, ф. 64, 1980/5.

Література: Отроценка, В. В., Пустовалов, С. Ж. 1991. Обряд моделирования лица по черепу у племен катакомбной общности. В: Геннинг, В. Ф. (ред.). *Духовная культура древних обществ на территории Украины*. Киев: Наукова думка, с. 59-84.

14. ТАВРІЯ. Колекція № 1589

с. Таврія, Токмацький р-н, Запорізька обл.

Курганный могильник доби бронзи.

Розкопки В. В. Отроценка, 1980 р.

Склад колекції: *гл.* — посуд ліпний; *кіст.* — пряжка.

НА ІА НАН України: Отроценка, В. В., Ковалев, Н. В., Пустовалов, С. Ж., Рассамкин, Ю. Я., Салий, Н. Г., Гольшкіна, В. И., Дорофеев, В. В., Полин, С. В. 1980. *Отчет о раскопках Запорожской экспедиции в 1980 г.*, ф. 64, 1980/5.

15. ЧОРНОЗЕМНЕ. Колекція № 1589

с. Черноземне, Токмацький р-н, Запорізька обл.

Курганный могильник доби середньовіччя.

Розкопки В. В. Отроценка, 1980 р.

Склад колекції: *м. ч.* — залізні стремена.

НА ІА НАН України: Отроценка, В. В., Ковалев, Н. В., Пустовалов, С. Ж., Рассамкин, Ю. Я., Салий, Н. Г., Гольшкіна, В. И., Дорофеев, В. В., Полин, С. В. 1980. *Отчет о раскопках Запорожской экспедиции в 1980 г.*, ф. 64, 1980/5.

16. ШИРОКЕ. Колекція № 1536

с. Широке, Веселівський р-н, Запорізька обл.

Курганный могильник доби бронзи.

Розкопки В. В. Отроценка, 1982 р.

Склад колекції: *гл.* посуд ліпний.

НА ІА НАН України: Рассамкин, Ю. Я., Отроценка, В. В., Пустовалов, С. Ж., Ляшко, С. Н., Салий, Н. Г., Кравченко, С. Н., Ковалев Н. В., Николова, А. В. 1982. *Отчет о раскопках Запорожской экспедиции в 1982 г.*, ф. 64, 1982/2.

ІНГУЛЬСЬКА ЕКСПЕДИЦІЯ

17. СТЕПОВЕ. Колекція № 1564

с. Степове, Миколаївський р-н, Миколаївська обл.

Поселення доби бронзи.

Розкопки під О. Г. Шапошнікової, 1975—1978 рр.

Склад колекції: *гл.* — посуд ліпний; *кіст.* — гудзик, наконечник стріли, заготовка проколки.

НА ІА НАН України: Шапошнікова, О. Г., Фоменко, В. Н., Балущин, А. М., Гребенников, Ю. С. 1975. *Отчет о работе Ингульской экспедиции за 1975 г.*, ф. 64, 1975/3; Шапошнікова, О. Г. 1976. *Отчет о работе Ингульской экспедиции в 1976 г.*, ф. 64, 1976/7; Шапошнікова, О. Г. 1978. *Отчет о работе Ингульской археологической экспедиции за 1978 г.*, ф. 64, 1978/11.

КРАСНОЗНАМ'ЯНСЬКА ЕКСПЕДИЦІЯ

18. ПЕРВОМАЇВКА. Колекція № 1594

с. Первомаївка, Верхньорогачицький р-н, Херсонська обл.

Курганный могильник доби бронзи.

Розкопки Г. Л. Євдокимова, 1981 р.

Склад колекції: *кіст.* — череп модельований.

НА ІА НАН України: Евдокимов, Г. Л. 1981. *Отчет о раскопках курганов в Херсонской области Краснознаменской новостроечной экспедицией в 1981 г.*, ф. 64, 1981/21.

Література: Евдокимов, Г. Л. 1990. К вопросу о черепах-масках из погребений эпохи ранней и средней бронзы степной зоны Украины. В: Шапошнікова, О. Г. (ред.). *Проблемы изучения катакомбной культурно-исторической общности*. Запорожье, с. 18-20.

МЕРЧАНСЬКА ЕКСПЕДИЦІЯ

19. ОЛЕКСАНДРІВКА. Колекція № 1558

с. Олександрівка, Валківський р-н, Харківська обл.

Курганный могильник доби бронзи.

Розкопки О. В. Бандуровського, 1998 р.

Склад колекції: *гл.* — посуд ліпний; *кам.* — наконечник стріли, скребачки, ніж, спис; *м. к.* — шило; *кіст.* — намисто, шило.

НА ІА НАН України: Бандуровский, А. В. 1998. *Отчет о работе Мерчанской археологической экспедиции за 1998 г.*, ф. 64, 1998/9.

Література: Бандуровський, О. В., Буйнов, Ю. В. 2000. *Кургани скіфського часу Харківської області (сіверськодонецький варіант)*. Київ: ІА НАНУ.

20. СТАРИЙ МЕРЧИК. Колекція № 1558

с. Старий Мерчик, Харківська обл.

Курганный могильник доби бронзи.

Розкопки О. В. Бандуровського, 1998 р.

Склад колекції: *гл.* — посуд ліпний; *кіст.* — пряжка.

НА ІА НАН України: Бандуровский, А. В. 1998. *Отчет о работе Мерчанской ар-*

хеологической экспедиции за 1998 г., ф. 64, 1998/9.

Література: Бандуровський, О. В., Буйнов, Ю. В. 2000. *Кургани скіфського часу Харківської області (сіверськодонецький варіант)*. Київ: ІА НАН України.

ПІВНІЧНО-КРИМСЬКА ЕКСПЕДИЦІЯ

21. ШИРОКЕ. Колекція № 1545

с. Широке, Скадовський р-н, Херсонська обл.

Курганный могильник доби пізньої бронзи.

Розкопки О. М. Лескова, 1961—1963 рр.

Склад колекції: *гл.* — посуд ліпний; *м. к.* — скроневі кільця, фібула, шпилька, пронизки, сережки; *кіст.* — пронизки, підвіски, проколки, астрагали; *ск.* — намисто; *кам.* — підвіска, намисто.

НА ІА НАН України: Лесков, А. М. 1961—1963. *Отчет о раскопках грунтового могильника эпохи поздней бронзы у с. Широкое Херсонской обл. в 1961—1963 гг.*, ф. 64, 1961—1963/4.

ХЕРСОНСЬКА ЕКСПЕДИЦІЯ

22. ВЕЛЕТНІВКА. Колекція № 1379

с. Велетнівка, Генічеський р-н, Херсонська обл.

Курганный могильник доби бронзи, середньовіччя.

Розкопки А. І. Кубишева, 1989 р.

Склад колекції: *гл.* — посуд ліпний; *м. ч.* — ф-ти кольчуги, казана, шаблі, кресало, наконечники стріл; *м. к.* — казан; *кіст.* — накладки на лук, застіжки сагайдака, пряжка; *кам.* — відщепи, точильний брусок; *дер.* — ф-ти сагайдака.

НА ІА НАН України: Кубышев, А. И., Ковалев, Н. В., Куприй, С. А., Симоненко, А. В., Полин, С. В., Шилов, Ю. А. 1987. *Отчет о работах Херсонской экспедиции в зоне строительства Каховской оросительной системы (раскопки курганов) в 1989 г.*, ф. 64, 1989/21.

23. ВЕЛИКА ОЛЕКСАНДРІВКА. Колекція № 1609

с. Велика Олександрівка, райцентр, Херсонська обл.

Курганный могильник доби раннього заліза.

Розкопки А. І. Кубишева, 1981 р.

Склад колекції: *гл.* — посуд ліпний.

НА ІА НАН України: Кубышев, А. И., Дорофеев, В. В., Шилов, Ю. А., Полин, С. В., Шевченко, Н. П., Черных, Л. А., Марченко, И. Л., Солтыс, О. В., Сердюков, В. Н., Якунов, С. А. 1981. *Отчет о работе Херсонской археологической экспедиции ИА АН УССР у сс. Владимирока, Юрьевка, Волчанск, Малая*

Терновка, Шелюги, Атаманай (Соленое) Аки-мовскогор-на Запорожской обл., сс. Староселье, Великоалександровка Херсонской обл., ф. 64, 1981/19.

Література: Гаврилук, Н. А. 2017. *Лепная керамика ранних кочевников Северного Причерноморья (IX — первая половина VII вв. до н. э.)*. Киев.

24. ОДРАДОКАМ'ЯНКА. Колекція № 1311

с. Одрадокам'янка, Бериславський р-н, Херсонська обл.

Курганный могильник доби бронзи.

Розкопки А. І. Кубишева, 1989 р.

Склад колекції: *гл.* — посуд ліпний; *кам.* — розтирач; *кіст.* — пряжка.

НА ІА НАН України: Кубышев, А. И., Шилов, Ю. А., Ковалев, Н. В., Симоненко, А. В. 1989. *Отчет о работах Херсонской экспедиции в зоне строительства Каховской оросительной системы (раскопки курганов) в 1989 г.*, ф. 64, 1989/21.

25. ВОВЧАНСЬК. Колекція № 1379

с. Вовчанськ, Якимівський р-н, Запорізька обл.

Курганный могильник доби бронзи.

Розкопки А. І. Кубишева, 1989 р.

Склад колекції: *гл.* — ліпний посуд.

НА ІА НАН України: Кубышев, А. И., Шилов, Ю. А., Ковалев, Н. В., Симоненко, А. В. 1989. *Отчет о работах Херсонской экспедиции в зоне строительства Каховской оросительной системы (раскопки курганов) в 1989 г.*, ф. 64, 1989/21.

26. ВОСКРЕСЕНКА. Колекція № 1379

с. Воскресенка, Новотроїцький р-н, Запорізька обл.

Курганный могильник доби бронзи, раннього заліза.

Розкопки А. І. Кубишева, 1987 р.

Склад колекції: *гл.* — посуд ліпний; *кам.* — відщепи, скребачки, жорна; *кіст.* — астрагали; вохра.

НА ІА НАН України: Кубышев, А. И., Ковалев, Н. В., Куприй, С. А., Симоненко, А. В., Полин, С. В., Шилов, Ю. А. 1987. *Отчет о работах Херсонской археологической экспедиции Института археологии АН УССР в Херсонской и Запорожской областях УССР в 1987 г.*, ф. 64, 1987/19.

27. ГЕНІЧЕСЬК. Колекція № 1379

с. Генічеськ, Херсонська обл.

Курганный могильник доби раннього заліза.

Розкопки А. І. Кубишева, 1989 р.

Склад колекції: *гл.* — ліпний посуд.

НА ІА НАН України: Кубышев, А. И., Шилов, Ю. А., Ковалев, Н. В., Симоненко, А. В. 1989. *Отчет о работах Херсонской экспедиции*

в зоне строительства Каховской оросительной системы (раскопки курганов) в 1989 г., ф. 64, 1989/21.

28. ДАВИДІВКА. Колекція № 1379

с. Давидівка, Якимівський р-н, Запорізька обл.

Курганный могильник доби бронзи.

Розкопки А. І. Кубишева, 1989 р.

Склад колекції: *гл.* — ліпний посуд.

НА ІА НАН України: Кубышев, А. И., Шилов, Ю. А., Ковалев, Н. В., Симоненко, А. В. 1989. *Отчет о работах Херсонской экспедиции в зоне строительства Каховской оросительной системы (раскопки курганов) в 1989 г.*, ф. 64, 1989/21.

29. КАЇРИ. Колекція № 1311

с. Каїри, Горностаївський р-н, Херсонська обл.

Курганный могильник доби бронзи, раннього заліза, середньовіччя.

Розкопки А. І. Кубишева, 1989 р.

Склад колекції: *гл.* — посуд ліпний і гончарний; *м. ч.* — ніж, дротик, пластинки обладунку; *м. к.* — наконечники стріл; *кам.* — відщеп.

НА ІА НАН України: Кубышев, А. И., Шилов, Ю. А., Ковалев, Н. В., Симоненко, А. В. 1989. *Отчет о работах Херсонской экспедиции в зоне строительства Каховской оросительной системы (раскопки курганов) в 1989 г.*, ф. 64, 1989/21.

30. КАЇРКА. Колекція № 1379

с. Каїрка, Каланчацький р-н, Херсонська обл.

Курганный могильник доби бронзи, раннього заліза, середньовіччя.

Розкопки А. І. Кубишева, 1987 р.

Склад колекції: *гл.* — посуд ліпний і гончарний; *м. ч.* — спис; *м. к.* — бритва, сережки; *кіст.* — підвіски, астрагали; *кам.* — скребачка, розтирач, абразив, плита.

НА ІА НАН України: Кубышев, А. И., Ковалев, Н. В., Куприй, С. А., Симоненко, А. В., Полин, С. В., Шилов, Ю. А. 1987. *Отчет о работах Херсонской археологической экспедиции Института археологии АН УССР в Херсонской и Запорожской областях УССР в 1987 г.*, ф. 64, 1987/19.

31. СКВОРЦІВКА. Колекція № 1379

с. Скворцівка, Каховський р-н, Херсонська обл.

Курганный могильник доби бронзи, раннього заліза, середньовіччя.

Розкопки А. І. Кубишева, 1987 р.

Склад колекції: *гл.* — посуд ліпний і гончарний, намистини; *м. ч.* — вудила, стремена, ножі, шаблі, дротики; *м. к.* — наконечники стріл, сережка, скроневе кільце; *кіст.* — пряжки, астрагали, ворворки, наконечники стріл;

кам. — відщепи; ск. — намисто; дер. — ф-ти чаші.

НА ІА НАН України: Кубышев, А. И., Ковалев, Н. В., Куприй, С. А., Симоненко, А. В., Полин, С. В., Шилов, Ю. А. 1987. *Отчет о работах Херсонской археологической экспедиции Института археологии АН УССР в Херсонской и Запорожской областях УССР в 1987 г.*, ф. 64, 1987/19.

32. СОЛОНЕ (хут. Вовчий). Колекція № 1379

с. Солоне, Якимівський р-н, Запорізька обл.
Курганний могильник доби бронзи, раннього заліза, середньовіччя.

Розкопки А. І. Кубышева, 1987 р.

Склад колекції: *гл.* — посуд ліпний і гончарний; *м. ч.* — пластини захисного обладунку; *м. к.* — наконечники стріл, скоби; *кіст.* — підвіски, астрагал, проколка; *кам.* — відщепи, ножеподібна пластина, абразив.

НА ІА НАН України: Кубышев, А. И., Ковалев, Н. В., Куприй, С. А., Симоненко, А. В., Полин, С. В., Шилов, Ю. А. 1987. *Отчет о работах Херсонской археологической экспедиции Института археологии АН УССР в Херсонской и Запорожской областях УССР в 1987 г.*, ф. 64, 1987/19.

33. ЧАПЛИНКА. Колекція № 1379

смт Чаплинка, Запорізька обл.

Курганний могильник доби бронзи.

Розкопки А. І. Кубышева, 1989 р.

Склад колекції: *гл.* — ліпний посуд.

НА ІА НАН України: Кубышев, А. И., Шилов, Ю. А., Ковалев, Н. В., Симоненко, А. В. 1989. *Отчет о работах Херсонской экспедиции в зоне строительства Каховской оросительной системы (раскопки курганов) в 1989 г.*, ф. 64, 1989/21.

34. ЧЕРВОНИЙ МАЯК. Колекція № 1434

с. Червоний Маяк, Бериславський р-н, Херсонська обл.

Курганний могильник доби бронзи, раннього заліза.

Розкопки Н. П. Шевченко, 2001 р.

Склад колекції: *гл.* — посуд ліпний і гончарний; *кам.* — сокира, розтиральник, абразив, ножеподібна пластина; *кіст.* — астрагали.

НА ІА НАН України: Шевченко, Н. П. 2001. *Звіт про охоронні археологічні дослідження курганів поблизу с. Червоний Маяк Бериславського р-ну Херсонської обл.*, ф. 64, 2001/202.

35. ШЕЛЮГИ. Колекція № 1379

с. Шелюги, Якимівський р-н, Запорізька обл.

Курганний могильник доби бронзи, раннього заліза, середньовіччя.

Розкопки А. І. Кубышева, 1989 р.

Склад колекції: *гл.* — посуд ліпний і гончарний; *м. ч.* — списи, дротики, втоки, підтоки, ножі, вудила, пряжка, кресало, скоби; *м. к.* — наконечники стріл, ворворки, прясла, ф-ти поясу, дзеркало, чаша; *кіст.* — астрагал; *кам.* — кресала, ножеподібна пластина, наконечники стріл, відщепи, ножі; *ск.* — намисто; вохра.

НА ІА НАН України: Кубышев, А. И., Шилов, Ю. А., Ковалев, Н. В., Симоненко, А. В. 1989. *Отчет о работах Херсонской экспедиции в зоне строительства Каховской оросительной системы (раскопки курганов) в 1989 г.*, ф. 64, 1989/21.

Розділ VI КОЛЕКЦІЇ МАТЕРІАЛІВ АРХЕОЛОГІЧНИХ РОЗВІДОК

В останні десятиліття співробітники Інституту археології провадили активно археологічні розвідки та суттєво поповнили розділ «Матеріали археологічних розвідок». Це 46 колекцій, переважно сформовані в останні півтора десятиліття, хоча є й давніші. Декілька колекцій становлять матеріали розкопок 1980—1990-х рр. (розвідки Д. Я. Телегіна, О. М. Титової, М. П. Кучери, М. Ю. Відейка) та як виняток навіть 1950-х рр. (розвідки В. Й. Довженка), що з якихось причин не були досі передані до фондів.

Археологічні розвідки як різновид наукового дослідження мають свою специфіку: вони зорієнтовані не стільки тематично на певну пам'ятку, скільки географічно — на охоплення певного регіону включаючи, як правило, матеріали широкого хронологічного спектру з численних археологічних пам'яток, зафіксованих впродовж певної розвідки. Важливою особливістю таких досліджень є каталогізація нововідкритих пам'яток та місцезнаходжень із зазначенням їхнього районування та датування.

Нові надходження містять матеріали від палеоліту до нового часу та представлені численними археологічними культурами. Найчастіше зустрічаються знахідки, датовані енеолітом, добою бронзи, добою раннього заліза, середньовіччям та новим часом. Кам'яна доба найкраще репрезентована колекціями, що походять з тематичних розвідок С. А. Теліженка та І. М. Хоптинця.

Колекції охоплюють широкий ареал — від Луганської до Волинської областей зі сходу на захід і від Полісся до Причорномор'я з півночі на південь і налічують 261 пункт (без урахування дрібніших прив'язок) у 18 областях, АР Крим і Києві. Найбільше колекцій походить із Києва та Київської обл. (розвідки Д. В. Бібікова, А. В. Борисова, В. Г. Івакіна, К. М. Капустіна, В. К. Козюби, Н. В. Хамайко,

Л. В. Чміль), а також Черкаської обл. (розвідки А. В. Борисова, О. О. Прядка), Вінницької обл. (розвідки О. В. Ліфантій, О. В. Шелеханя, Д. Л. Гаскевича, С. М. Разумова, М. М. Дараган, Є. Г. Карнауха, М. В. Потупчика) та Житомирської обл. (розвідки С. В. Павленка, А. П. Томашевського, А. В. Борисова, С. В. Переверзева, К. М. Капустіна, І. М. Хоптинця, В. А. Гнери).

1. Колекція № 1315

Розвідки Д. Я. Телегіна та О. М. Титової, 1989 р.

Волинська обл.: Маневицький р-н — с. Майдан-Липно, с. Розничі, с. Мала Осниця, с. Карасин, с. Черськ, с. Новосілки; Рожищенський р-н — с. Навіз, с. Сокіл, с. Носачевичі, с. Рожище, с. Крижівка. **Рівненська обл.:** Кузнецовський р-н (нині Володимирецький р-н) — с. Балаховичі; Рівненський р-н — с. Бармаки; Костопільський р-н — с. Великий Мидськ.

Пам'ятки доби верхнього та фінального палеоліту (свідерська к-ра), мезоліту, неоліту, доби бронзи (тшинецька к-ра), заліза (зарубинецька к-ра), Київської Русі.

Склад колекції: *кам.* — оброблений камінь, розтиральники, крем'яні вироби; *гл.* — фр-ти ліпного та гончарного посуду; *м. к.* — гачок рибальський, *скл.* — намистина.

НА ІА НАН України: Телегін, Д. Я., Титова, Е. Н. 1989. *Отчет о разведках Первобытной экспедиции в Ровенской и Волинской областях*, ф. 64, 1989/15.

2. Колекція № 1323

Розвідки Д. Л. Гаскевича, 2000 р.

Черкаська обл.: Тальнівський р-н — с. Добрянка, с. Довгеньке, с. Глибочок.

Пам'ятки доби мезоліту, неоліту (буго-дністровська к-ра), енеоліту (трипільська к-ра), доби бронзи (тип Бабіне), доби раннього заліза, римського часу (черняхівської к-ри), ранніх слов'ян, пізнього середньовіччя.

Склад колекції: *кам.* — знаряддя праці кременю; *гл.* — фр-ти ліпного та гончарного посуду.

НА ІА НАН України: Гаскевич, Д. Л. 2002. *Звіт про археологічні дослідження у Черкаській області в 2000 році*, ф. 64, 2000/155.

Література: Гаскевич, Д. Л. 2002. Розвідки в басейні Південного Бугу. *Археологічні відкриття в Україні 2000—2001*, с. 10-15.

3. Колекція № 1339

Розвідки В. В. Вахонеева, 2009 р.

АР Крим: смт Гурзуф, акваторія навколо скелі Адалари.

Пам'ятки доби античності, середньовіччя.

Склад колекції: *гл.* — фр-ти амфор, гончарного червоноглиняного та полив'яного посуду.

НА ІА НАН України: Вахонеев, В. В. 2010. *Звіт про підводні археологічні дослідження*

(розвідка) навколо скелі Адалари (акваторія смт Гурзуф, АР Крим), ф. 64, 2010/28.

Література: Вахонеев, В. В. 2010. Підводно-археологічні роботи біля скель Адалар у Криму в 2009 р. *Археологічні дослідження в Україні 2009*, с. 45-46.

4. Колекція № 1348

Розвідки Д. Гаскевича, Л. Черняка, Б. Юзвяка, 2009 р.

Вінницька обл.: Могилів-Подільський р-н — с. Бернашівка, с. Вендичани, с. Грабарівка, с. Козлів, с. Кукавка, с. Липчани, с. Садова, с. Тропове, с. Яструбна; Тростянецький р-н — с. Митківка; Чернівецький р-н — с. Саїнка, с. Скалопіль; Ямпільський р-н — с. Цекинівка.

Пам'ятки доби верхнього палеоліту, мезоліту, неоліту, енеоліту, доби бронзи, раннього заліза, черняхівської культури, пізнього середньовіччя.

Склад колекції: *кам.* — знаряддя з кременю, сланцю, граніту; *гл.* — фр-ти ліпного, гончарного посуду.

НА ІА НАН України: Гаскевич, Д., Черняк, Л., Юзвяк, Б. 2009. *Звіт про археологічні розвідки у Вінницькій області в 2009 році*, ф. 64, 2009/208.

5. Колекція № 1349

Розвідки С. М. Разумова, М. М. Дараган, Є. Г. Карнауха, М. В. Потупчика, 2010 р.

Вінницька обл.: Ямпільський р-н, с. Пороги, курганна група в ур. Царі.

Пам'ятки доби палеоліту, бронзи, раннього заліза.

Склад колекції: *кам.* (кремій) — знаряддя; *гл.* — фр-ти амфор, ліпного посуду.

НА ІА НАН України: Разумов, С. Н., Дараган, М. М., Карнаух, Е. Г., Потупчик, М. В. 2010. *Отчет об археологических разведках в Ямпольском районе Винницкой области в 2010 году*, ф. 64, 2010/225.

Література: Разумов, С. М., Косько, А., Карнаух, Є. Г. 2011. Роботи спільної Українсько-Польської Ямпільської археологічної експедиції. *Археологічні дослідження в Україні 2010*, с. 286.

6. Колекція № 1358

Розвідки М. П. Кучери, 1987—1990 рр.

Полтавська обл.: Лубенський р-н — с. В'язівка; Оржицький р-н — с. Тарасівка, с. Чутівка; **Черкаська обл.:** Чернобаївський р-н — с. Лящівка, с. Велика Бурімка, хут. Кизивер. **Тернопільська обл.:** Борщівський р-н — с. Залісся, с. Кривче. **Хмельницька обл.:** Городоцький р-н — с. Вербична; Кам'янець-Подільський р-н — с. Калиня. **Чернівецька обл.:** Хотинський р-н — с. Дарабани, с. Анадоли.

Пам'ятки трипільська к-ра, раннього заліза, черняхівська к-ра, Київська Русь, середньовіччя.

Склад колекції: *кам.* — точильний камінь, прясельце, сокира; *гл.* — фр-ти амфор, фр-ти ліпного, гончарного посуду, фр-т люльки; *м. ч.* — невизначені вироби; *скл.* — браслети.

НА ІА НАН України: Кучера, М. П. 1987. *Отчет о работе экспедиции по исследованию Змиевых валов в 1987 г.*, ф. 64, 1987/12; Кучера, М. П. 1988. *Отчет об исследовании Змиевых валов в 1988 г.*, ф. 64, 1988/15а; Кучера, М. П. 1989. *Отчет об исследовании Траяновых валов в 1989 г.*, ф. 64, 1989/20; Кучера, М. П. 1990. *Звіт про роботу експедиції по дослідженню Траянових валів у 1990 р.*, ф. 64, 1990/30.

7. Колекція № 1359

Розвідки О. П. Моці, П. С. Шидловського, В. М. Скорохода та А. Л. Казакова, 2010 р.

Чернігівська обл.: Козелецький р-н — с. Виповзів (Десна II, Цегельня I, Красна Гірка I, Поліськ I—IV), с. Євминка (Євминка III і IV, Євминка/Красулька), с. Крехаїв (Крехаїв I—II, Бовтень, Крехаїв III—IV). **Київська обл.:** Вишгородський р-н — с. Сувид (Сувид I—III), с. Боденьки, с. Жукин, с. Воропаїв, с. Пирнове, с. Нижча Дубечня, с. Новосілки; Броварський р-н — с. Літочки (Літочки I, Сади, Заповідник I), с. Соболівка I—IV, с. Парня I—VI, с. Літки I—VI, с. Рожни I—XI, с. Рожівка I—III, с. Зазим'є (Станки).

Пам'ятки доби мезоліту, неоліту, енеоліту, доба бронзи, раннього заліза, слов'ян, Київської Русі, середньовіччя, Нового часу.

Склад колекції: *кам.* — знаряддя праці з кременю, сланцю, граніту; *гл.* — фр-ти ліпного та гончарного посуду, з поливою та без, фр-ти кахлів; *кіст.* — кістки тварин; *м. ч.* — скоба, ніж, дріт, стамеска.

НА ІА НАН України: Моця, О. П., Шидловський, П. С., Скороход, В. М., Казаков, А. Л. 2010. *Звіт про наукові розвідувально-археологічні дослідження у Нижньому Подесенні по «Шляху Мономаха» від смт Остер Чернігівської обл., до м. Вишгорода Київської*, ф. 64, 2010/1.

Література: Моця, О. П., Скороход, В. М., Шидловський, П. С. 2011. Розвідка по «Шляху Мономаха» територією Нижнього Подесення. *Археологічні дослідження в Україні 2010*, с. 246-247; Казаков, А. Л., Коваленко, В. П., Моця, О. П., Петраускас, А. В., Ситий, Ю. М., Скороход, В. М. 2014. Літописний «шлях Мономаха»: археологічні реалії. *Археологія*, 1, с. 61-72; Шидловський, П. С., Лисенко, С. Д., Кириленко, О. С., Сорокун, А. А., Пічкур, Є. В. 2016. *Первісна археологія Нижнього Подесення*. Київ; Ніжин, с. 221.

8. Колекція № 1378

Розвідки І. В. Карашевич, 2010 р.

Одеська обл.: м. Ізмаїл, м. Кілія; Білгород-Дністровський р-н — м. Білгород-Дністровський, с. Салгани. **Миколаївська обл.:**

Очаківський р-н — м. Очаків, сс. Куцуруб, Ад-жигол, Солончаки.

Пам'ятки доби античності, черняхівської культури, середньовіччя, нового часу.

Склад колекції: *кам.* — крем'яний відщеп; *гл.* — фр-ти буролакової посудини, глек сіроглиняний, фр-ти посудин з поливою, поліхромним розписом, «сграфіто», фр-ти фаянсових посудин, люльок, кахлів; *кіст.* — ковзан; *м. к.* — монети; *м. ч.* — ядро, цвяхи; *скл.* — фр-ти посудин.

НА ІА НАН України: Карашевич, І. В. 2010. *Звіт про роботу розвідувальної археологічної експедиції по дослідженню пам'яток середньовіччя в Одеській та Миколаївській областях у 2010 р.*, ф. 64, 2010/116.

Література: Карашевич, І. В. 2014. Матеріали середньовічного та Нового часу із розвідок в Одеській та Миколаївській областях у 2010 р. *Археологія і давня історія України*, 1 (12), с. 160-168.

9. Колекція № 1380

Розвідки С. В. Павленка, А. П. Томашевського, А. В. Борисова та С. В. Переверзева, 2009 р.

Житомирська обл.: Овруцький р-н — с. Антоновичі (ур. Хрести, Татаринка, Селище), с. Бігунь (ур. БАМ), с. Білка (Чернещина), с. Заріччя (Шваби), с. Заськи, с. Ігнатпіль, с. Кирдани, с. Коптівщина, с. Коренівка, с. Корчівка, с. Красилівка, с. Листвин (ур. Кремениця Перша, Талічов, Татарські Могили), с. Мочульня (ур. Навоз), с. Острів, с. Павлюківка, с. Покалів, с. Полохачів, с. Скребелічі (ур. Матвеевський сад), с. Тхорин (ур. Бидулівська Нива), с. Хлупляни; Лугинський р-н — с. Липники (ур. Дамба), с. Літки (кол. Шеметиця), с. Повч.

Пам'ятки доби палеоліту, мезоліту, неоліту, доби бронзи, раннього заліза, слов'ян, Київської Русі, середньовіччя та Нового часу.

Склад колекції: *кам.* — точильний брусок, жорна, розтиральник, прясельця, крем'яні вироби; *гл.* — фр-ти амфор, ліпного та гончарного посуду, прясельця; *м. ч.* — тесло.

НА ІА НАН України: Павленко, С. В., Томашевський, А. П., Борисов, А. В., Переверзев, С. В. 2009. *Звіт про археологічні дослідження, проведені протягом 2009 року на території Овруцького та Лугинського районів Житомирської області за програмою «Зводу пам'яток історії та культури Житомирської області»*, ф. 64, 2009/292.

Література: Павленко, С. В., Томашевський, А. П., Борисов, А. В., Переверзев, С. В. 2010. Дослідження в Овруцькому та Лугинському р-нах Житомирської обл. у 2009 р. В: Козак, Д. Н. (ред.). *Археологічні дослідження в Україні 2009*. Київ; Луцьк: ІА НАН України, с. 316-317.

10. Колекція № 1422

Розвідки А. В. Борисова, 2011 р.

Київська обл.: Богуславський р-н — с. Іванівка (ур. Безодня 3, Боровиця 1, 2);
Черкаська обл.: Корсунь-Шевченківський р-н — села Деренківець (ур. За Прірвою), Дроби́вка, Нетеребка; Канівський р-н — м. Канів (ур. Фрунтівщина).

Пам'ятки доби середньовіччя та Нового часу.

Склад колекції: *кам.* — точильний брусок, розтиральник; *гл.* — фр-ти амфор, ліпного та гончарного посуду, кахлів; *м. ч.* — вістря стріли, цвях.

НА ІА НАН України: Борисов, А. В. 2011. *Звіт про археологічні розвідки, проведені на території Поросся в 2011 р.*, ф. 64, 2011/127.

Література: Борисов, А. В. 2012. Дослідження у Пороссі. *Археологічні дослідження в Україні 2011*, с. 466.

11. Колекція № 1428

Розвідки К. М. Капустіна, 2011 р.

Житомирська обл.: Олевський р-н — м. Олевськ, с. Суцани, с. Тепениця, с. Хмелівка; Малинський р-н — м. Малин.

Пам'ятки доби середньовіччя та Нового часу.

Склад колекції: *кам.* — крем'яний відщеп; *гл.* — фр-ти ліпного та гончарного посуду, кахель; *кіст.* — астрагал; *м. ч.* — окуття лопати, шлаки.

НА ІА НАН України: Капустін, К. М., Федорченко, Н. В., Черната, Ю. О. 2011. *Звіт про археологічну розвідку на території Малинського, Олевського та Радомишльського районів Житомирської області*, ф. 64, 2011/19.

Література: Капустін, К. М., Федорченко, Н. В., Черната, Ю. О. 2012. Розвідки на Житомирщині. *Археологічні дослідження в Україні 2011*, с. 220-221.

12. Колекція № 1436

Розвідки В. І. Клочка та М. Ю. Відейка, 1983 р.

Черкаська обл.: Корсунь-Шевченківський р-н — смт Стеблів.

Пам'ятки середньовіччя та Нового часу, курганний некрополь переважно скіфського часу та доби бронзи.

Склад колекції: *гл.* — фр-ти гончарного посуду, кахлів; *м. ч.* — фр-т казана, цвях; *скл.* — фр-ти посуду.

НА ІА НАН України: Клочко, В. І., Відейко, М. Ю. 1983. *Отчет о работе Стеблевского отряда Черкасской экспедиции в 1983 г.*, ф. 64, 1983/25а.

Література: Клочко, В. І., Скорий, С. А. 1993. Курган № 15 біля Стеблева у Пороссі. *Археологія*, 2, с. 71-84.

13. Колекція № 1458

Розвідки В. К. Козюби, 2011 р.

м. Київ: Андріївська церква (схили Андріївської гірки), пров. Георгіївський, вул. Золотоверхівська, 2А, ур. Бортич, Жуляни, Кирилівські висоти (пров. Нагірний, Шипшківський), Михайлівська Борщагівка, Сирець, Совки, о. Труханів, Ботсад ім. М. М. Гришка (мис Чайка).

Пам'ятки доби енеоліту, бронзи, раннього заліза, слов'ян, Київської Русі, пізнього середньовіччя та Нового часу.

Склад колекції: *кам.* — відщеп, фр-ти точила, жорна, плитки мармурової, будів. каменю; *гл.* — фр-ти плінфи, амфор, ліпного та гончарного посуду (з поливою та без), світильників, кахлів, плитки підлоги; *кіст.* — кістки тварин, риби, мушлі молюсків; *скл.* — смальта, фр-т посудини; *буд. м.* — тиньк з фр-тами розпису, уламки цем'яного розчину.

НА ІА НАН України: Козюба, В. К. 2011. *Звіт про археологічні розвідки на території м. Києва у 2011 р.*, ф. 64, 2011/106.

Література: Козюба, В. К. 2012. Археологічні розвідки на території Києва. *Археологічні дослідження в Україні 2011*, с. 259-260.

14. Колекція № 1459

Розвідки К. М. Капустіна, 2012 р.

Київська обл.: Києво-Святошинський р-н — с. Білгородка, с. Гнатівка, с. Гореничі, с. Романівка, с. Стоянка, м. Ірпінь.

Пам'ятки доби бронзи, раннього заліза, ранніх слов'ян, Київської Русі, середньовіччя та Нового часу.

Склад колекції: *гл.* — печина; *кам.* — крем'яні відщепи, фр-ти крем'яної пластини, розтиральника, точила, оброблений камінь, уламок пірофіліту, оселок; *гл.* — фр-ти ліпного та гончарного посуду, у т. ч. полив'яного; *кіст.* — кістки тварин; *скл.* — фр-ти посудин, віконниці.

НА ІА НАН України: Капустін, К. М., Федорченко, Н. В., Мироненко, Л. В., Жигола, В. С. 2012. *Звіт про археологічні розвідки на території Києво-Святошинського, Макарівського районів Київської області та Ірпінської міськради у 2012 р.*, ф. 64, 2012/63.

Література: Капустін, К. М., Федорченко, Н. В., Мироненко, Л. В., Жигола, В. С. 2013. Розвідки на Київщині. *Археологічні дослідження в Україні 2012*, с. 199-200.

15. Колекція № 1464

Розвідки Я. П. Гершковича, 2011 р.

Донецька обл.: Слов'янський р-н, — с. Андріївка, с. Красноармійське (суч. Новоселівка), Краматорська міськрада — с. Біленьке, смт Ясногірка, гора Карачун, балка Мазанов яр, окрота балки Чогар, балка Широка.

Пам'ятки доби мезоліту, неоліту, бронзи, раннього заліза, ранніх слов'ян, Київської Русі, середньовіччя та Нового часу.

Склад колекції: *кам.* — крем'яні відщепи, пластини, нуклеуси, галька, знаряддя праці;

відбійники, скребачки, тесло; *гл.* — фр-ти амфор, ліпного посуду; *кіст.* — фр-т щелепи людини; *м. ч.* — гривна.

НА ІА НАН України: Гершкович, Я. П., Колесник, А. В., Панковский, В. Б., Весельский, А. П. 2011. *Отчет о работе Краматорской археологической экспедиции Института археологии НАНУ в 2011 г. в зоне проектируемого строительства Краматорской ВЭС (Донецкая обл.)*, ф. 64, 2011/6.

Література: Гершкович, Я. П., Колесник, А. В., Весельский, А. П., Панковский, В. Б. 2012. Дослідження в зоні будівництва Краматорської ВЕС. *Археологічні дослідження в Україні 2011*, с. 205-207.

16. Колекція № 1465

Розвідки О. В. Ліфантій та О. В. Шелеханя, 2012 р.

Вінницька обл.: Вінницький р-н — с. Дерешова, с. Якуш, с. Переорки.

Пам'ятки енеоліту (трипільська к-ра), доби бронзи, середньовіччя.

Склад колекції: *гл.* — обмазка; *кам.* — крем'яна скребачка, точильний брусок; *гл.* — фр-ти ліпного, гончарного посуду; *кістки* тварин; *к. м.* — перстень; *скл.* — намистина.

НА ІА НАН України: Ліфантій, О. В., Шелеханя, О. В. 2012. *Звіт про розвідки на території Вінницької обл. у 2012 р.*, ф. 64, 2012/224.

Література: Ліфантій, О. В., Шелеханя, О. В. 2013. Розвідки у Вінницькій обл. *Археологічні дослідження в Україні 2012*, с. 205-207.

17. Колекція № 1466

Розвідки В. Й. Довженка, 1954 р.

Брянська обл.: Стародубський р-н — с. Гаврилівка, с. Крапивна, с. Митничі, с. Пятовськ, с. Рябцев, м. Стародуб.

Пам'ятки доби бронзи, раннього заліза, Київської Русі.

Склад колекції: *гл.* — фр-ти ліпного та гончарного посуду; *м. ч.* — ніж.

Література: Капустин, К. Н., Чубур, А. А. 2014. Археологические памятники Брянщины (по материалам разведок В. И. Довженка 1954 г.). *Археология і давня історія України*, 1 (12), с. 148-152.

18. Колекція № 1467

Розвідки Р. В. Терпиловського, Г. В. Жарова, 2011 р.

Полтавська обл.: Гадацький р-н — с. Краснознаменка; Лохвицький р-н — с. Сенча, с. Слобідка.

Пам'ятки доби бронзи (бабинська, бондарихінська, зрубна к-ри), раннього заліза, пізнього римського часу (черняхівська к-ра).

Склад колекції: *кам.* — брусок точильний; *гл.* — фр-ти ліпного посуду; *кіст.* — вироби; *м. ч.* — фр-т серпа.

НА ІА НАН України: Терпиловський, Р. В., Жаров, Г. В., Жарова, Т. Н. *Звіт про розвідки на території Полтавської обл. у 2011 р.*, ф. 64, 2011/214.

19. Колекція № 1492

Розвідки В. Й. Довженка, 1954 р.

Тернопільська обл.: Борщівський р-н — с. Завалля, Змієві вали.

Пам'ятки XI—XII ст.

Склад колекції: *гл.* — фр-ти обгорілої глини з вогнища.

НА ІА НАН України: Артамонов, М. И. 1954. *Отчет Западно-Украинской археологической экспедиции 1954 г.*, ф. 64, 1954/34.

20. Колекція № 1500

Розвідки В. К. Козюби, 2012 р.

м. Київ: Вигурівщина, Троещина (ур. Старе Село), Хотів, Пирогів, парк ім. М. Рильського, Лиса Гора, Звіринець (б-р Дружби Народів), Китаїв.

Пам'ятки енеоліту, бронзи, раннього заліза, ранніх слов'ян, середньовіччя, нового часу.

Склад колекції: *кам.* — крем'яний відщеп; *гл.* — фр-ти ліпного та гончарного посуду, плінфи; *кіст.* — кістки тварин, фр-т мушлі моллюска, *к. м.* — фр-т листа мідного сплаву; *скл.* — фр-т вінця чарки, гутне скло.

НА ІА НАН України: Козюба, В. К. 2012. *Звіт про археологічні розвідки на території м. Києва у 2012 р.*, ф. 64, 2012/76.

Література: Козюба, В. К. 2013. Розвідки теренів великого Києва. *Археологічні дослідження в Україні 2012*, с. 398-400.

21. Колекція № 1507

Розвідки Я. П. Гершковича, 2013 р.

Луганська обл.: Лутугинський р-н — с. Мала Юр'івка.

Пам'ятки XV—XIII ст. до н. е.

Склад колекції: *гл.* — фр-ти чашоподібної посудини.

НА ІА НАН України: Гершкович, Я. П., Куштан, Д. П., Квітницький, М. В. 2013. *Отчет экспедиции «Ирей» Института археологии НАНУ об археологических исследованиях в зонах проектируемых строительства Краснодарской 2 ВЭС, Лутугинской 2 ВЭС, Антрацитовой 2 ВЭС (Краснодонский, Свердловский, Перевальский, Антрацитовский районы Луганской обл.)*, ф. 64, 2013/33.

Література: Гершкович, Я. П., Куштан, Д. П., Квітницький, М. В. 2014. Дослідження в зоні будівництва вітрових електростанцій на Донецькому кряжі. *Археологічні дослідження в Україні 2013*, с. 164-165.

22. Колекція № 1516

Розвідки Л. В. Чміль, 2013 р.

Київська обл.: Іванківський р-н — м. Іванків (городище, поселення 1, вул. Шевченка,

верхів'я Гулярного яру, кар'єр цегельного заводу).

Пам'ятки доби бронзи — раннього заліза, Київської Русі, середньовіччя, нового часу.

Склад колекції: *кам.* — крем'яна пластина; *гл.* — фр-ти ліпного та гончарного посуду.

НА ІА НАН України: Чміль, Л. В., Чекановський, А. А. 2013. *Звіт про археологічні розвідки на території Іванківського р-ну Київської обл.*, ф. 64, 2013/151.

Література: Чміль, Л. В., Чекановський, А. А. 2014. Розвідки в смт Іванків і його околицях. *Археологічні дослідження в Україні 2013*, с. 157-158.

23. Колекція № 1521

Розвідки А. В. Борисова, 2012 р.

Київська обл.: Богуславський р-н — с. Іванівка (Вища Новосілка, Боровиця 3, Потічок 1—3), с. Вільховець (Половецьке 1, Олефірів Яр 1, 2, Вільховчик 1—4), с. Пішки (Зелена Діброва 1—3, Довгий Яр 1, 2, Пішки 1), с. Нехворощ (Мис), с. Миропілля, с. Сахнівка (Сахнівка 1, 2, Гора Пастушка), с. Пекарі (Пекарі 2 — ур. Заводище, Криничин Яр 1, 2), с. Хмільна; Городищенський р-н — с. Валява (Чубівка 1, 2), м. Городище (Чубівка 3—8), м. Черкаси (городище, Гора Василиця).

Пам'ятки мезоліту, неоліту, енеоліту, бронзи, раннього заліза, пізньоримського часу (черняхівська к-ра), Київської Русі, середньовіччя, нового часу.

Склад колекції: *гл.* — печина, обмазка; *кам.* — сокира, знаряддя, точила, фр-т жорна, розтиральники, крем'яні пластина і відщепи; *гл.* — фр-ти ліпного та гончарного посуду, плінфи; *кіст.* — кістки тварин, фр-т мушлі молюска; *м. к.* — сережка бронзова, кільце, мідні пластинки; *м. ч.* — шпилька, вістря стріли; *скл.* — намисто, обгорілий фрагмент, гутне скло.

НА ІА НАН України: Борисов, А. В. 2012. *Звіт про археологічні розвідки, проведені на території Поросся в 2012 році*, ф. 64, 2012/203.

Література: Борисов, А. В. 2013. Дослідження на території Поросся. *Археологічні дослідження в Україні 2012*, с. 398-400.

24. Колекція № 1525

Розвідки О. О. Прядка, 2014 р.

Черкаська обл.: Чорнобаївський р-н — с. Велика Бурімка (ур. Місто, Селище), с. Лящівка (ур. Бурти, Хатнища), с. Кліщинці (ур. Кизівер), с. Жовнино (ур. Узбіч).

Пам'ятки доби бронзи, давньоруського часу, середньовіччя та нового часу.

Склад колекції: *гл.* — фр-ти ліпного та гончарного посуду, амфор, чаша від люльки; *кам.* — точило, крем'яні відщепи; *м. ч.* — ніж; *скл.* — намистина.

НА ІА НАН України: Прядко, О. О. 2014. *Звіт про археологічні розвідки на території*

Чорнобаївського району Черкаської області в 2014 р., ф. 64, 2014/47.

Література: Прядко, О. О. 2015. Розвідки на території Чорнобаївського району Черкаської області. *Археологічні дослідження в Україні 2014*, с. 257-258.

25. Колекція № 1529

Розвідки О. В. Шелеханя та О. В. Ліфантій, 2013 р.

Вінницька обл.: Вінницький р-н — с. Якушинці, с. Переорки.

Пам'ятки доби пізньої бронзи, ранньої залізної доби.

Склад колекції: *гл.* — прясельце, фр-ти ліпного посуду; *гл.* — фр-ти обмазки, *кіст.* — кістки тварин.

НА ІА НАН України: Шелехань, О. В., Ліфантій, О. В. 2013. *Звіт про розвідки на території Вінницької обл. у 2013 р.*, ф. 64, 2013/153.

Література: Ліфантій, О. В., Шелехань, О. В. 2014. Розвідки на території Вінницької обл. (городища Якушинці та Переорки). *Археологічні дослідження в Україні 2013*, с. 98.

26. Колекції № 1534

Розвідки В. Г. Івакіна та ін., 2014 р.

Київська обл.: Вишгородський р-н, Межигір'я.

Пам'ятки енеоліту (Трипілля СІ), доби бронзи (білогородський тип), пізньої бронзи — раннього заліза, середньовіччя та нового часу.

Склад колекції: *гл.* — печина; *кам.* — кремій мушкетний, обточений фр-т; *гл.* — фр-ти ліпного та гончарного посуду, фаянсового та порцелянового, півфабрикатів, кахлів, капсулів, кокрів, ін. виробничих предметів, шлак; *кіст.* — фр-т кістки тварини; *ск.* — фр-т віконного скла, фр-т виробу; *м. к.* — деформований шматок свинцю; *м. ч.* — цвях кований.

НА ІА НАН України: Івакін, В., Козюба, В., Чміль, Л., Хамайко, Н., Починок, Е., Квітницький, М., Толкачов, Ю. 2014. *Археологічні розвідки на території Межигір'я в 2014 р.*, ф. 64.

Література: Івакін, В. Г., Козюба, В. К., Хамайко, Н. В., Чміль, Л. В. 2015. Розвідка на території Межигір'я (с. Нові Петрівці Вишгородського району Київської області). *Археологічні дослідження в Україні 2014*, с. 85-86; Івакін, В., Квітницький, М., Козюба, В., Толкачов, Ю., Починок, Е., Хамайко, Н., Чміль, Л. 2014. Археологічні пам'ятки Межигір'я (нові дослідження). *Нові дослідження пам'яток козацької доби в Україні*, 23, с. 63-70; Івакін, В. Г., Козюба, В. К., Хамайко, Н. В., Чміль, Л. В. 2014. Територія Межигірського монастиря як археологічна пам'ятка. В: *Церква — Наука — Суспільство: питання взаємодії. На пошану київського митрополита Євгенія (Болховітінова)*. Матеріали XII Міжнародної наукової конференції Київ, с. 11-15.

27. Колекція № 1544

Розвідки М. О. Авраменко, 2014 р.

Чернівецька обл.: Кельменецький р-н — с. Бабин, с. Бузовиця, с. Бурдюг, с. Кельменці, с. Комарів.

Пам'ятки енеоліту, бронзи, пізньоримського часу (черняхівська к-ра).

Склад колекції: *кам.* — вироби з кременю, сокири, точильний брусок; *гл.* — фр-ти ліпного і гончарного посуду, амфорної тари, прясельця, фігурний виріб; *м. к.* — пластина; *м. к.* — куля; *скл.* — намистина.

НА ІА НАН України: Авраменко, М. О. 2014. *Звіт про розвідки в Кельменецькому районі Чернівецької області у 2014 р.*, ф. 64, 2014/87.

Література: Авраменко, М. О., Діденко, С. В., Рейда, Р. М. 2015. Археологічні розвідки у Кельменецькому районі Чернівецької області. *Археологічні дослідження в Україні 2014*, с. 262-266.

28. Колекція № 1546

Розвідки В. К. Козюби, 2013 р.

м. Київ та його околиці: Голосіїв, Мриги (ур. Снігурове), ур. Високе, Китаїв, Пуща Водиця, Сирець (парк Дубки, р. Рогостинка).

Пам'ятки доби пізньої бронзи — раннього заліза, ранніх слов'ян, Київської Русі, середньовіччя, ранньомодерного часу.

Склад колекції: *гл.* — фр-т грузила; *кам.* — бруски точильні, фр-т жорна, кресало; *гл.* — фр-ти ліпного та гончарного посуду, світильника, кахлів; *кіст.* — кістки тварин; *м. к.* — свинцеві вироби; *м. ч.* — фр-т наверх, ножа, цвяхів, ін. виробів.

НА ІА НАН України: Козюба, В. К. 2013. *Звіт про археологічні розвідки на території м. Києва у 2013 р.*, ф. 64.

Література: Козюба, В. К. 2014. Археологічні розвідки на території Києва. *Археологічні дослідження в Україні 2013*, с. 303-304.

29. Колекції № 1547

Розвідки А. В. Борисова, 2009, 2014 рр.

Київська обл.: Богуславський р-н — с. Вільховець (Боровиця 4, Дубина, Корчі 1—3, Кудрівщина, Олефірів Яр 1, Вільховчик 5, Корчі), с. Іванівка (Боровиця), с. Москаленки (Москаленки 1 — ур. Слобода, Москаленки 2, 3, Нехворощ 2 — ур. Цегельня, Москаленки ферма); Рокитнянський р-н — с. Ольшаниця (городище Шаргород).

Пам'ятки доби пізньої бронзи — раннього заліза, пізньоримського часу (вельбарська, черняхівська к-ри), Київської Русі, середньовіччя, нового часу.

Склад колекції: *гл.* — обмазка, печина, шлак силікатний; *кам.* — ф-ти туфових жорен, кремінь зі слідами обробки, уламки сланцю; *гл.* — ф-ти ліпного та гончарного посуду, амфорної тари, кахлів, плінфи; *кіст.* — ріг зі

слідами обробки, кістки тварин; *м. к.* — фр-ти невизначених виробів; *м. ч.* — пряжка, невизначені предмети; шлаку металургійного шматки; *скл.* — фрагмент посудини, фрагменти браслетів.

НА ІА НАН України: Борисов, А. В. 2014. *Звіт про археологічні розвідки, проведені на території Поросся в 2009 році*, ф. 64, 2009/280; Борисов, А. В. *Звіт про археологічні розвідки, проведені на території Поросся в 2014 році*, ф. 64.

Література: Борисов, А. В. 2015. Дослідження у Пороському регіоні. *Археологічні дослідження в Україні 2014*, с. 77-78.

30. Колекція № 1549

Розвідки О. О. Прядка, 2015 р.

Черкаська обл.: Золотоніський р-н — м. Золотоноша (урочища Городок, Солонці, Ярки), с. Богдани (ур. Чопилківська Гора 1, 2, ур. Кут), с. Каленики (урочища Левада, Городище, Булатиця), с. Гельм'язів (урочища Сахалін, Кут, Фортеця, Новоселиця, Червоний Шлях, Свята Криниця), с. Плешкані (ур. Хутір), с. Комарівка (ур. Деркачин Ліс), с. Домантове, с. Бубнів (ур. Бубнове), с. Бубнівська Слобідка (ур. Городище), с. Піщане (ур. Городище, ур. Дубина), с. Домантове (ур. Чернечий Берег), с. Мицалівка (ур. Газопровід), с. Чапаєвка (ур. Гора, ур. Польок), с. Кропивна (ур. Париж 1, 2).

Пам'ятки енеоліту (трипільська к-ра), бронзи, раннього заліза (зарубинецька к-ра), ранніх слов'ян, пізньоримського часу (черняхівська к-ра), Київської Русі, пізнього середньовіччя, ранньомодерної доби.

Склад колекції: *кам.* — намистина сердолікова, прясельце пірофілітове, крем'яні відщепи, фр-ти серпа крем'яного; *гл.* — фр-ти прясельця, ліпного та гончарного посуду, амфорної тари; *м. ч.* — ножі, цвяхи, ключі, гризло, дужки відра, гачок, фр-т лека сокири, наконечника стріли, вудила; *м. к.* — фр-ти фібули, браслета, бубонця, підвіски; мушлі *Cardium*.

НА ІА НАН України: Прядко, О. О. 2015. *Звіт про археологічні розвідки, проведені на території Золотоніського району Черкаської області в 2015 році*, ф. 64.

Література: Прядко, О. О. 2016. Розвідки на території Золотоніського району Черкаської області. *Археологічні дослідження в Україні 2014*, с. 208-210.

31. Колекція № 1563

Розвідки Л. В. Чміль, 2014 р.

Київська обл.: Іванківський район — смт Іванків, с. Підгайне, с. Запрудка, с. Красилівка.

Пам'ятки доби бронзи, раннього заліза, середньовіччя.

Склад колекції: *кам.* — крем'яні пластини, відщепи; *гл.* — фр-ти посуду ліпного, гончарного; *м. ч.* — криці фр-ти; *скл.* — фр-т посуду.

НА ІА НАН України: Чміль, Л. В., Козюба, В. К., Оленич, А. М. 2014. *Звіт про археологічні розвідки в Іванківському районі Київської обл. у 2014 р. та розкопки багатощарового поселення Іванків 3 у 2015 р.*, ф. 64, 2014/66.

Література: Чміль, Л. В., Козюба, В. К. 2015. Розвідки в Іванківському районі Київської області. *Археологічні дослідження в Україні 2014*, с. 106-107.

32. Колекція № 1566

Розвідки Д. Л. Гаскевича, 2012 р.

Вінницька обл.: Немирівський р-н — с. Воробіївка, с. Олексіївка, с. Остапківці, с. Перепеличчя, с. Сокилець; Бершадський р-н — с. Кощаринці; Тиврівський р-н — с. Мала Бушинка, с. Нова Миколаївка, с. Рогізна; Тростянецький р-н — с. Тростянчики, с. Четвертинівка; Ямпільський р-н — с. Цекинівка.

Пам'ятки верхнього палеоліту, мезоліту, неоліту, енеоліту (трипільська к-ра), доби бронзи (тшинецька, білогрудівська, бабинська к-ри), раннього заліза, пізньоримського часу (черняхівська к-ра).

Склад колекції: *кам.* — крем'яні нуклеуси, пластини, скребачки, різці, відбійники, відщепи, авіажі, лусочки, скобель, фр-ти серпа, невизначених виробів, сланцевої плитки, уламків некрем'яної породи з ознаками розколювання; *гл.* — фр-ти посуду ліпного, гончарного, прясельце; *кіст.* — кістки тварин.

НА ІА НАН України: Гаскевич, Д., Кононенко, О. 2012. *Звіт про археологічні розвідки у Вінницькій обл. в 2012 р.*, ф. 64, 2012/274.

Література: Кононенко, О., Гаскевич, Д. 2019. Нові верхньопалеолітичні місцезнаходження в лісостеповому Побужжі. В: *І Всеукраїнський археологічний з'їзд: матеріали роботи*. Київ: ІА НАН України, с. 137-148.

33. Колекція № 1567

Розвідки О. О. Прядка, 2016 р.

Черкаська обл.: Драбівський р-н — села Безпальче, Гай, Жорнокльови, Ковалівка, Ковтунівка, Митлашівка, Мойсівка, Нехайки, Свічківка; Золотоніський р-н — с. Підставки.

Пам'ятки доби середньої бронзи (КБК), раннього заліза, пізньоримського часу (черняхівська к-ра), ранніх слов'ян (київська к-ра), Київської Русі, ранньомодерної доби.

Склад колекції: *гл.* — фр-ти ліпного та гончарного посуду; *кам.* — скол пірофіліту; *скл.* — фр-ти посуду; *кістки* тварин.

НА ІА НАН України: Прядко, О. О. 2016. *Звіт про археологічні розвідки, проведені на території Драбівського району, Черкаської області в 2016 році*, ф. 64.

Література: Прядко, О. О. 2018. Розвідки в Драбівському районі на Черкащині. *Археологічні дослідження в Україні 2016*, с. 298-299.

34. Колекція № 1568

Розвідки В. Г. Івакіна та ін., 2015 р.

Київська обл.: Іванківський р-н — с. Феневичі, с. Соснівка.

Пам'ятки доби бронзи, раннього заліза, середньовіччя, нового часу.

Склад колекції: *гл.* — маси ошлакованої фр-т; *кам.* — фр-т точила, скол кременю; *гл.* — фр-ти ліпного, гончарного, фаянсового, порцелянового посуду, кахлів, фр-ти тиглів зі скломасою; *скл.* — фр-ти посуду, віконниці, скломаса колода, дрібні відходи скловиробництва, шлаки.

НА ІА НАН України: Івакін, В. Г., Козюба, В. К., Починок, Е. Ю. 2015. *Звіт про археологічні розвідки на р. Здвиж в Іванківському р-ні Київської обл. у 2015 р.*, ф. 64.

Література: Івакін, В. Г., Починок, Е. Ю., Козюба, В. К. 2016. Розвідки в Іванківському районі. *Археологічні дослідження в Україні 2015*, с. 66-67.

35. Колекція № 1569

Розвідки Л. В. Чміль та ін., 2016 р.

Київська обл.: Іванківський р-н — смт Іванків, с. Фрузинівка, с. Орание, с. Прибірськ, с. Хочева.

Пам'ятки доби бронзи, раннього заліза, середньовіччя, нового часу.

Склад колекції: *кам.* — фр-т прясельця пірофілітового, кремінь зі слідами обробки, фр-т бурштину; *гл.* — фр-ти ліпного та гончарного посуду, амфорної тари, прясельця; *м. ч.* — криця, шлаки.

НА ІА НАН України: Чміль, Л. В., Козюба, В. К., Оленич, А. М., Починок, Е. Ю., Хамайко, Н. В. 2017. *Звіт про археологічні розвідки в Іванківському районі Київської обл. у 2016—2017 рр.*, ф. 64.

Література: Чміль, Л. В., Козюба, В. К., Хамайко, Н. В. 2018. Археологічні розвідки на Нижньому Тетереві. *Археологічні дослідження в Україні 2016*, с. 101-103.

36. Колекція № 1570

Розвідки В. К. Козюби, 2014 р.

м. Київ: Троещина, Бортничі.

Пам'ятки неоліту, енеоліту (Трипілля), доби бронзи, раннього заліза, середньовіччя, нового часу.

Склад колекції: *кам.* — фр-т точила; *гл.* — фр-ти ліпного та гончарного посуду, кахлів, лячки, плінфи, цегли, прясельце, шлак; *кіст.* — панцир черепахи; *скл.* — фр-ти віконниці, посуду; *м. ч.* — цвяхи, фр-ти виробів, конкреції залізисті, болотна руда.

НА ІА НАН України: Козюба, В. К. 2014. *Звіт про археологічні розвідки на території м. Києва у 2014 р.*, ф. 64.

Література: Козюба, В. К. 2015. Розвідки на території Києва. *Археологічні дослідження в Україні 2016*, с. 72-74.

37. Колекція № 1582

Розвідки В. Г. Івакіна та ін., 2017 р.

Київська обл.: Вишгородський р-н — територія колишньої Межигірської фаянсової фабрики.

Пам'ятка XIX ст.

Склад колекції: *кам.* — уламок граніту; *гл.* — фр-ти фаянсового та порцелянового посуду, напівфабрикати, фр-ти капселів, кокрів, джгутів, шпильки, триніжки, шлаки керамічні, люльки, цегла; *м. ч.* — невизначений виріб; *скл.* — фр-ти скляного посуду.

НА ІА НАН України: Івакін, В. Г., Бібіков, Д. В., Чміль, Л. В., Починок, Е. Ю. 2017. *Звіт про археологічні розвідки на території Межигір'я у 2017 р.*, ф. 64.

Література: Чміль, Л., Хамайко, Н., Починок, Е. 2017. Фаянсове виробництво Межигір'я за археологічними даними. *Opus mixtum*, 5, с. 227-236, кольор. вкл. XLIII-LII.

38. Колекція № 1591

Розвідки С. А. Теліженка, 2017 р.

Луганська обл.: Кременський р-н — береги оз. Перебийне I, IV, балка Кременна; Новоайдарський р-н. — смт Новойдар, с. Безгінове, с. Капітанове; Попаснянський р-н — смт Білогорівка (Сурів), балка Великий Суходіл, пос. Занівське 1, с. Новотошківка, смт Тошківка; Сватівський р-н — смт Сватове (ур. Гапчин Ліс), с. Володимирівка; Северодонецька міськрада — смт Павлоград, смт Борівське (береги оз. Туба); Слов'яносербський р-н — ділянка лівого берега Сіверського Дінця між Лобачевим і Старим Айдаром, ближче до с. Раївка; Станично-Луганський р-н — с. Плотина; Старобільський р-н — м. Старобільськ, с. Новоселівка.

Пам'ятки мезоліту, неоліту, енеоліту (репінська к-ра), доби бронзи (покровська, зрубна к-ри), середньовіччя (зокрема салтівська КІС), ранньомодерного, пізньомодерного часу.

Склад колекції: *гл.* — печина; *кам.* — жовно, ретушер, нуклеоподібний уламок, скребачки, скребло, уламок ковадла з піщаника, крем'яні уламки, пластини, відщепи, трапеція, кресало на віщепі, сколи, лусочки, фр-ти ін. каменів обкатаних та зі слідами обробки, гальок, вохриста конкреція, фр-т белемніту; *гл.* — фр-ти ліпного та гончарного посуду, амфорної тари, ліпних «хлібців»; *кіст.* — проколки, зуби та кістки тварин, фр-ти кісток людини; *скл.* — фр-т посудини; *м. ч.* — осколок ПСВ, ракетних снарядів XX—XXI ст.

НА ІА НАН України: Теліженко, С. А., Весельський, А. П., Іваницький, В. Р. 2017. *Звіт про проведення археологічних досліджень на території Луганської області у 2017 році*, ф. 64, 2017/75.

Література: Теліженко, С. 2019. Дослідження в урочищі Гапчин Ліс (смт Сватове, Луганська область). *Археологічні дослідження в Україні 2017*, с. 132-133; Теліженко, С., Весельський, А., Іваницький, В. Розвідки на території Луганської області. *Археологічні дослідження в Україні 2017*, с. 133-136.

39. Колекція № 1596

Розвідки А. В. Борисова, 2015 р.

Київська обл.: Богуславський р-н — сс. Біївці, Вільховець, Яцюки, Киданівка; Сквирський р-н — с. Рогізна. **Черкаська обл.:** Городищенський р-н — м. Городище, с. Валява; Корсунь-Шевченківський р-н — села Бровахи, Виграїв, Заріччя, Сидорівка, смт Стеблів; Чигиринський р-н — с. Новоселиця.

Пам'ятки неоліту, енеоліту (трипільська к-ра), доби бронзи (ямна к-ра), раннього заліза, пізньоримського часу (черняхівська, вельбарська к-ри), давньоруського часу і нового (XVII—XIX ст.).

Склад колекції: *гл.* — печина, обмазка; *кам.* — крем'яні вироби, відщепи, кремінь зі слідами обробки, розтиральники, кварцит, піщаник залістий; *гл.* — фр-ти ліпного та гончарного посуду, амфорної тари, цегли, кахлів, прясельце, шлак; *кіст.* — кістки та зуби тварин, луска риб; *м. к.* — панцирна платівка, фр-т браслету, мідний сплав шматки, свинцеві шматки, олов'яний дріт; *м. ч.* — невизначені предмети, шлак; *скл.* — шлак.

НА ІА НАН України: Борисов, А. В. 2015. *Звіт про археологічні розвідки, проведені на території Поросся в 2015 році*, ф. 64.

Література: Борисов, А. В. 2019. Дослідження Пороської археологічної експедиції ІА НАН України (1945—2016 рр.). *Археологія і давня історія України*, 1 (30), с. 62-66.

40. Колекція № 1597

Розвідки К. М. Капустіна, 2017 р.

Житомирська обл.: Коростишівський р-н — с. Городське (літописний Городськ).

Пам'ятки енеоліту (пізнього трипільля), доби бронзи, середньовіччя (XI—XIV ст.), нового часу.

Склад колекції: *кам.* — крем'яні відщепи, фр-ти брусків точильних; *гл.* — фр-ти ліпного та гончарного посуду, кахлів, сопла; *кіст.* — необроблені кістки тварин; *м. к.* — фр-т мідного платівчатого браслета; *скл.* — шлак.

НА ІА НАН України: Капустін, К. М. 2017. *Звіт про археологічні розвідки на території с. Городське та його околицях у 2017 р.*, ф. 64.

Література: Капустін, К. 2018. До питання розвитку поселенської агломерації Городська (за матеріалами розвідок 2017 р.). В: *І Всеукраїнський археологічний з'їзд: програма роботи та анотації доповідей* (Ніжин, 23—25 листопада 2018 р.). Київ: ІА НАН України, с. 158-159.

41. Колекція № 1599

Розвідки І. М. Хоптинця, 2016 р.

Житомирська обл.: Лугинський р-н — с. Бобрічі, с. Липники (пос. Гнилуша 2, ст. Лемеш 1, ст. Літиш 1а, 1б, 3), с. Повч (ст. Жерев 1б, 2—4), с. Калинівка, м. Мощаниця (Мощаниця 1, 2), с. Рудня-Жеревці, с. Старі

Новаки, с. Червона Волока (ст. Червона Волока 1—11).

Пам'ятки палеоліту (зокрема гравет, свідер), мезоліту (яніславицька к-ра), неоліту, енеоліту, доби бронзи (тшинецька к-ра), раннього заліза, Київської Русі, нового часу.

Склад колекції: *кам.* — крем'яні нуклеуси, відбійники, біфаси, відщепи, різці, авіваж, пластини, трапедії, сокира, скребло, скребачки, скобель, лусочки, уламки пірофіліту; *гл.* — фр-ти ліпного та гончарного посуду; *м. ч.* — уламки жужелю.

НА ІА НАН України: Хоптинець, І. М., Сорокун, А. А., Хоптинець, М. О. *Звіт про археологічні розвідки на території Лугинського району Житомирської області в 2016 році*, ф. 64, 2018/74.

Література: Хоптинець, І. М. 2018. Розвідки в Лугинському районі на Житомирщині. *Археологічні дослідження в Україні 2016*, с. 31-32.

42. Колекція № 1614

Розвідки В. А. Гнери, 2017 р.

Житомирська обл.: Брусилівський р-н — с. Вільшка, с. Долинівка, с. Йосипівка, с. Соловіївка.

Пам'ятки середньовіччя, нового часу.

Склад колекції: *гл.* — фр-ти ліпного та гончарного посуду, амфорної тари, плінфи, плитка полив'яна; *кіст.* — фр-т гребеня; *м. к.* — поясна накладка; *м. ч.* — цвях, вудила, сокира, окуття лопати, невизначені вироби.

НА ІА НАН України: Гнера, В. А. *Звіт про археологічні розвідки на території Брусилівського району Житомирської області у 2017 р.*, ф. 64, 2017/129.

Література: Гнера, В., Оленич, М. 2019. Розвідка в Брусилівському районі Житомирщини. *Археологічні дослідження в Україні 2017*, с. 27-28.

43. Колекція № 1615

Розвідки В. Г. Івакіна, 2017 р.

Київська обл.: Вишгородський р-н — с. Тарасівщина.

Пам'ятки доби пізньої бронзи — раннього заліза, нового часу.

Склад колекції: *кам.* — уламок кременю; *гл.* — фр-ти ліпного та гончарного посуду.

НА ІА НАН України: Івакін, В. Г. 2017. *Археологічні розвідки у Київській обл. за 2017 р.* НА ІА НАН України, ф. 64.

44. Колекція № 1624

Розвідки О. О. Прядка, 2017 р.

Черкаська обл.: Чернобаївський р-н — с. Ірклів, с. Загородище, с. Червоногірка, с. Лихоліти, с. Ревбинці, с. Великі Канівці, с. Малі

Канівці, с. Крутьки; Золотоніський р-н — с. Домантове, с. Кропивна, с. Каленики, с. Піщане, с. Дмитрівка, с. Бубнівська Слобідка, с. Шабельники; Жашківський район — с. Нова Гребля.

Пам'ятки доби бронзи (зокрема КБК), раннього заліза, пізньоримського часу (черняхівська к-ра), ранніх слов'ян (київська к-ра), середньовіччя (Київська Русь), нового часу.

Склад колекції: *кам.* — крем'яний відщеп, кремій мушкетний, фр-ти точильних брусків, жорна, обкатані гранітні камінці; *гл.* — фр-ти ліпного та гончарного, амфорної тари, кахлів, люлька, фр-т прясельця; *кіст.* — кістки та ріг тварин; *м. ч.* — цвях залізний; *м. к.* — наконечник стріли бронзовий; *скл.* — фр-т браслета.

НА ІА НАН України: Прядко, О. О. 2017. *Звіт про археологічні розвідки, проведені на території Лівобережної Черкащини в 2017 році*, ф. 64.

Література: Прядко, О. О. 2019. Розвідки на території Лівобережної Черкащини. *Археологічні дослідження в Україні 2017*, с. 314-316.

45. Колекція № 1631

Розвідки Л. В. Чміль, 2017 р.

Київська обл.: Іванківський р-н — с. Крайслівка, с. Димарка.

Пам'ятки доби пізньої бронзи, раннього заліза, нового часу.

Склад колекції: *кам.* — кремій оброблений; *гл.* — фр-ти ліпного та гончарного посуду; *м. ч.* — уламки криці (шлаків).

НА ІА НАН України: Чміль, Л. В., Козюба, В. К., Оленич, А. М., Починок, Е. Ю., Хамайко, Н. В. 2017. *Звіт про археологічні розвідки в Іванківському районі Київської обл. у 2016—2017 рр.*, ф. 64.

Література: Чміль, Л., Козюба, В., Оленич, А. 2019. Розвідки в Іванківському районі Київської області. *Археологічні дослідження в Україні 2017*, с. 113.

46. Колекція № 1655

Розвідки А. М. Оленича, 2018 р.

Одеська обл.: Болградський р-н — с. Криничне (ур. Мантул).

Пам'ятка ранньомодерного часу.

Склад колекції: *кам.* — камені точильні, сердолікова намистина; *гл.* — фр-ти гончарного посуду, люльок; *м. к.* — монети, мідного сплаву персні, підвіска, пряжки, сережка, фр-т кулелійки, свинцеві кулі; *м. ч.* — вістря стріл, ніж, залізні пряжки.

НА ІА НАН України: Оленич, А. М., Гнера, В. А. 2018. *Звіт про розвідувальні археологічні дослідження на території села Криничне Болградського району Одеської області у 2018 р.*, ф. 64.

ПОКАЖЧИК ПАМ'ЯТОК

- Адалари, акваторія — 3/VI
 Аджигол, с. — 8/VI
 Айлянма-Кая — 1/III
 Амвросіївка, м. — 2—15/II
 Анадоли, с. — 6/VI
 Андріївка, с. — 114/II, 15/VI
 Антоновичі, с. — 9/VI
 Аполянка, с. — 159/II
 Артезіан — 26/III
 Артюхівка, с. — 115/II
 Бабин, с. — 27/VI
 Балаховичі, с. — 1/VI
 Балки — 1/V
 Барвинівка — 2/V
 Бармаки, с. — 1/VI
 Башкирівка — II/182
 Безгінове, с. — 38/VI
 Безпальче, с. — 33/VI
 Бейкуш — 24/III
 Березань — 21/III
 Березно (Березне), с. — 37, 38/II
 Бернашівка, с. — 150/II, 4/VI
 Бистраж (Хочунь), с. — 110/II
 Бігунь, с. — 9/VI
 Біївці, с. — 39/VI
 Білгород-Дністровський, м. — 8/VI
 Білгородка, с. — 14/VI
 Біленьке, с. — 15/VI
 Білка, с. — 9/VI
 Білогорівка, смт — 38/VI
 Білоріцьке — 3/V
 Білотин, с. — 61, 62/II
 Більськ, с. — 2/III
 Бобрічі, с. — 41/VI
 Богдани, с. — 30/VI
 Богданівка, с. — 3/III
 Боденьки, с. — 7/VI
 Бор (Мамекине), с. — 29/II
 Бориспіль, м. — 23/IV
 Борівське, смт — 38/VI
 Бровахи, с. — 39/VI
 Броди (Ковшиївка), с. — 82/II
 Брусин, с. — 116/II
 Бубнів, с. — 30/VI
 Бубнівська Слобідка, с. — 30, 44/VI
 Бугри, с. — 45/II
 Бужанка, с. — 18, 19/II
 Бузовиця, с. — 27/VI
 Буківна, с. — 173—175/II
 Бурдюг, с. — 27/VI
 Бурчак, с. — 4/V
 В'язівка, с. — 6/VI
 Валява, с. — 23, 39/VI
 Василькове (Васильківці), с. — 163/II
 Велетнівка, с. — 22/V
 Велика Багачка, смт — 4/III
 Велика Бурімка, с. — 6, 24/VI
 Велика Знам'янка, с. — 5/V
 Велика Олександрівка, с. — 23/V
 Великий Мидськ, с. — 1/VI
 Великий Суходіл, балка — 38/VI
 Великі Канівці, с. — 44/VI
 Вендичани, с. — 4/VI
 Вербична, с. — 6/VI
 Верхнячка, с. — 161/II
 Веселе, смт — 6/V
 Виграїв, с. — 39/VI
 Виноградне, с. — 7/V
 Виноградний Сад, с. — 170—173/II
 Виповзів, с. — 7/VI
 Вишенне, с. — 65/II
 Вільховець, с. — 23, 29, 39/VI
 Вільшка, с. — 42/VI
 Вовчанськ — 117/II; 25/V
 Вовче — 5/III
 Войцехівський могильник (Коло-
 дяжне), с. — 176—177/II
 Володимирівка, с. — 163/II; 38/VI
 Волошкове, с. — 178/II
 Воробіївка, с. — 32/VI
 Воронцове (Сенчиці), с. — 68/II
 Воропаїв, с. — 7/VI
 Воскресенка, с. — 26/V
 Гаврилівка, с. — 17/VI
 Гай, с. — 33/VI,
 Гайворон, с. — 160/II
 Гельм'язів, с. — 30/VI
 Генічеськ — 27/V
 Гінці, с. — 24/II
 Глибочок, с. — 2/VI
 Гнатівка, с. — 14/VI
 Гнилуша, пос. — 41/VI
 Гореничі, с. — 14/VI
 Горки (Мартиновичі), с. — 111/II
 Городище, м. — 23, 39/VI
 Городок-Кар'єр (Городок), с. — 66/II
 Городське, с. — 40/VI
 Грабарівка, с. — 4/VI
 Градизьк, смт — 14/IV
 Гридасове (Рогівка), с. — 73, 83/II
 Гурзуф, смт — 3/VI
 Гард (Богданівка), с. — 130—140/II
 Давидівка — 28/V
 Данилово (Сенчиці), с. — 39/II
 Дарабани, с. — 6/VI
 Деренківець, с. — 10/VI
 Дерешова, с. — 16/VI
 Димарка, с. — 45/VI
 Дмитрівка, с. — 44/VI
 Добрянка, с. — 84—89, 106/II; 2/VI
 Довгеньке, с. — 2/VI
 Долинівка, с. — 42/VI
 Домантове, с. — 30, 44/VI
 Драбівка, с. — 10/VI
 Дядьковичі, с. — 128/II
 Євминка, с. — 7/VI
 Жаботин — 6/III
 Жерев, ст. — 41/VI
 Жовнино, с. — 24/VI
 Жорнів, с. — 64/II
 Жорнокльови, с. — 33/VI
 Жукин, с. — 7/VI
 Забір'я, с. — 7/III
 Завалля, с. — 19/VI
 Загородище, с. — 44/VI
 Зазим'є, с. — 7/VI
 Залісся, с. — 6/VI
 Залісся, с. (Чернігівська обл.) — 44/II
 Заможне, с. — 8/V
 Занівське, пос. — 38/VI
 Заповідник (с. Лігочки, Київська обл.) — 7/VI
 Запрудка, с. — 31/VI
 Заріччя, с. — 9, 39/VI
 Заськи, с. — 9/VI
 Здорівка, с. — 91/II
 Злобича гирло (с. Мелени) — 78/II
 Змієві вали — 19/VI
 Золотоноша, м. — 30/VI
 Іванівка, с. (Київська обл.) — 10, 23, 29/VI
 Іванків, смт — 15/IV; 22, 31, 35/VI
 Ігнатпіль, с. — 9/VI
 Ізмаїл, м. — 8/VI
 Іркліїв, с. — 44/VI
 Ірпінь, м. — 14/VI
 Йосипівка, с. — 42/VI
 Каїри, с. — 29/V
 Каїрка, с. — 30/V
 Каленики, с. — 30, 44/VI
 Калинівка, с. — 41/VI
 Калиня, с. — 6/VI
 Кам'янка Дніпровська, м. — 9/V
 Канів, м. — 10/VI
 Капітанове, с. — 38/VI
 Карасин, с. — 1/VI
 Карачун, гора — 15/VI
 Катеринівка, с. — 8/III
 Квітки, с. — 153, 154/II
 Кельменці, с. — 27/VI
 Киданівка, с. — 39/VI
 Кизивер, хут. — 6/VI
 Київ, м. — 151/II; 26—47/IV; 13, 20, 28, 36/VI
 Кирдани, с. — 9/VI
 Кілія, м. — 8/VI
 Клембівка, с. — 180/II
 Кліщинці, с. — 24/VI
 Кобильна гора (с. Тараси) — 48/II
 Ковалівка, с. — 33/VI
 Ковтунівка, с. — 33/VI
 Ковшилівка, с. — 82/II
 Козаровичі, с. — 7/III
 Козлів, с. — 4/VI
 Коломійців Яр (с. Копачів) — 152/II
 Комарів, с. — 1—3/IV; 27/VI
 Комарівка, с. — 30/VI
 Комини, с. — 63/II
 Коптівщина, с. — 9/VI
 Коренівка, с. — 9/VI
 Корма (Рудня-Озерська), с. — 80, 100/II
 Корнин, смт — 164/II
 Корніївка — 10/V
 Корост, с. — 67/II
 Корчівка, с. — 9/VI
 Косенівка, с. — 157/II
 Котовського — 107/II
 Кошаринці, с. — 32/VI
 Крапивна, с. — 17/VI
 Красилівка, с. (Житомирська обл.) — 9/VI
 Красилівка, с. (Київська обл.) — 31, 45/VI
 Красноармійське, с. (суч. Ново-селівка) — 15/VI
 Краснознаменка, с. — 18/VI
 Красносілля, с. — 35, 36/II
 Кремінна, балка — 38/VI
 Крехаїв, с. — 7/VI
 Кривичі, с. — 129/II
 Кривче, с. — 6/VI

- Крижівка, с. — 1/VI
 Криниця (Малі Цапцевичі), с. — 76/II
 Криничне, с. — 46/VI
 Кричельськ, с. — 69/II
 Кропивна, с. — 30, 44/VI
 Круті Броди, с. — 165/II
 Крутьки, с. — 44/VI
 Крушники (Тараси), с. — 101, 102/II
 Кукавка, с. — 4/VI
 Куцуруб, с. — 8/VI
 Лесяки, ... — 9/III
 Лемеш, стоянка — 41/VI
 Липники, с. — 9, 41/VI
 Липчани, с. — 4/VI
 Листвин, с. (Житомирська обл.) — 9/VI
 Лихоліти, с. — 44/VI
 Личкове, с. — 181/II
 Лікарєве (Озерове), с. — 23/II
 Лісники, с. — 12/IV
 Літиш, ст. — 41/VI
 Літки, с. (Житомирська обл.) — 9/VI
 Літки, с. (Київська обл.) — 7/VI
 Літочки, с. — 7/VI
 Люботинь (Сенчиці), с. — 95/II
 Люботинь-Дорога (с. Сенчиці) — 72/II
 Лютка, с. — 46, 47/II
 Лящівка, с. — 6/VI
 Мазанов яр, балка — 15/VI
 Майданецьке, с. — 143, 144/II
 Майдан-Липно, с. — 1/VI
 Мала Бушинка, с. — 32/VI
 Мала Осниця, с. — 1/VI
 Мала Юр'ївка, с. — 21/VI
 Малин, м. — 11/VI
 Малі Канівці, с. — 44/VI
 Мантул, ур. — 46/VI
 Мартове, с. — 118/II
 Меджибіж, смт — 1/II
 Межигір'я — 26, 37/VI
 Мезин, с. — 10/III
 Миропілля, с. — 23/VI
 Митківка, с. — 4/VI
 Митлашівка, с. — 33/VI
 Митничі, с. — 17/VI
 Михайлівка, смт — 11/VI
 Мицалівка, с. — 30/VI
 Могильне, с. — 166/II
 Мойсівка, с. — 33/VI,
 Москаленки, с. — 29/VI
 Мочульня, с. — 9/VI
 Мощаниця, м. — 41/VI
 Мульчиці, с. — 28/II
 Мураги, с. — 75/II
 Навіз, с. — 1/VI
 Нагірне, с. — 141/II
 Нагорний (м. Антрацит) — 104/II
 Небелівка, с. — 147, 148/II
 Незаможник, хут. — 155/II
 Нененкове (Хоцунь), с. — 70/II
 Непірець (с. Балаховичі) — 96/II
 Нетеребка, с. — 10/VI
 Нехайки, с. — 33/VI
 Нехворощ, с. — 23/VI
 Нижча Дубечня, с. — 7/VI
 Нищаха — 11/III
 Нобель, с. — 30—34/II
 Нова Гребля, с. — 44/VI
 Нова Миколаївка, с. — 32/VI
 Новойдар, смт — 38/VI
 Новоселиця, с. — 39/VI
 Новоселівка, с. — 38/VI
 Новосілки, с. (Волинська обл.) — 1/VI
 Новосілки, с. (Київська обл.) — 7/VI
 Новотошківка, с. — 38/VI
 Новохортиця, с. — 8/III
 Носачевичі, с. — 1/VI
 Оболоння, с. — 16, 17/II
 Оболонь (Діброва), с. — 103/II
 Обухів, м. — 25/IV
 Одрадокам'янка — 24/V
 Озерове, (с. Лікарєве) — 23/II
 Олевськ, м. — 11/VI
 Олександрівка, с. — 167/II; 19/V
 Олексіївка, с. — 32/VI
 Оленівка, с. — 142/II
 Ольвія — 23/III
 Ольгине — 12/II
 Ольшаниця, с. — 29/VI
 Оране, с. — 35/VI
 Орджонікідзе (нині Покров), м. — 13/III
 Орликова Могила — 15/III
 Орлянка, с. — 12/V
 Остапківці, с. — 32/VI
 Острів, с. — 21, 22/IV, 9/VI
 Очаків, м. — 8/VI
 Павлоград, сел. — 38/VI
 Павлюківка, с. — 9/VI
 Пантікапей — 25/III
 Парня, с. — 7/VI
 Пекарі, с. — 23/VI
 Первомаївка, с. — 18/V
 Перебийне, оз. — 38/VI
 Переволоки (Омит), с. — 56—59/II
 Переорки, с. — 16, 25/VI
 Перепеличчя, с. — 32/VI
 Перетічок, стоянка — 93/II
 Перещепине, м. — 113/II
 Пилипча, с. — 13/IV
 Пирнове, с. — 7/VI
 Підгайне, с. — 31/VI,
 Підгородище — 16/III
 Підставки, с. — 33/VI
 Пісочний Рів, гор-ще — 74/II
 Пішки, с. — 23/VI
 Піщане, с. — 30, 44/VI
 Плешкані, с. — 30/VI
 Плотина, с. — 38/VI
 Повч, с. — 9, 41/VI
 Покалів, с. — 9/VI
 Полохачів, с. — 9/VI
 Пороги, кург. гр. — 5/VI
 Прибір (Тараси) — 49—55, 97/II
 Прибірськ, с. — 35/VI
 Пугачівка, с. — 146/II
 Пятівськ, с. — 17/VI
 Раївка, с. — 38/VI
 Райгородок, с. — 119/II
 Ревбинці, с. — 44/VI
 Рогізна, с. — 32, 39/VI
 Родники (Амвросіївка), с. — 2—10/II
 Родникове, с. — 92/II
 Рожище, с. — 1/VI
 Рожівка, с. — 7/VI
 Рожни, с. — 7/VI
 Роздольне, с. — 108/II
 Розничі, с. — 1/VI
 Романівка, с. — 14/VI
 Романків, с. — 109/II
 Рославичі, с. — 12/IV
 Рудий острів — 77/II
 Рудня (Рудня-Озерянська), с. — 79—80, 100/II
 Рудня-Жеревці, с. — 41/VI
 Русанів, с. — 16/IV
 Рябцев, с. — 17/VI
 Садова, с. — 4/VI
 Сайка, с. — 4/VI
 Салгани, с. — 8/VI
 Самари, с. — 43/II
 Сахнівка, с. — 23/VI
 Сватове, смт — 38/VI
 Сverdликове, с. — 90/II
 Свічківка, с. — 33/VI,
 Северинівка, гор-ще — 17/III
 Сенча, с. — 18/VI
 Сенчиці, с. — 71, 98/II
 Сидорівка, с. — 39/VI
 Синичино, с. — 120/II
 Скалопіль, с. — 4/VI
 Скворцівка, с. — 31/V
 Скребелічі, с. — 9/VI
 Скуносове, с. — 121/II
 Слобідка, с. (Полтавська обл.) — 18/VI
 Смолянкіново (Смоляково), ур. — 81/II
 Смячка (Мемекіне), с. — 60/II
 Соболівка — 7/VI
 Сокіл, с. — 1/VI
 Сокілець, с. — 32/VI
 Соколове, с. — 122/II
 Соловійка, с. — 42/VI
 Солоне, с. — 32/V
 Солончаки, с. — 8/VI
 Соснівка, с. — 34/VI
 Сосонка, с. — 18/III
 Софіївська Борцагівка, с. — 12, 17—20/IV
 Стара Ушиця, с. — 168/II
 Старий Мерчик, смт — 20/V
 Старий Салтів, смт — 123/II
 Старі Новаки, с. — 41/VI
 Старобільськ, м. — 38/VI
 Старобогданівка, с. — 13/V
 Стародуб, м. — 17/VI
 Стасева (Мартиновичі), с. — 112/II
 Стеблів, смт — 12, 39/VI
 Степано-Кринка, с. — 25, 26/II
 Степове, с. — 17/V
 Стоянка, с. — 14/VI
 Студенок, с. — 124/II
 Сувид, с. — 7/VI
 Сугоклейськиймогильний(м. Кропивницький) — 179/II
 Сурів, с. — 38/VI
 Сухоліси, с. — 24/IV
 Суцани, с. — 11/VI
 Таврія, с. — 14/V
 Тальянки, с. — 145/II
 Тарасівка, с. — 6/VI
 Тарасівщина, с. — 43/VI
 Тендра, коса — 22/III

- Тепениця, с. — 11/VI
 Тетерівський, хут. — 94/II
 Тошківка, смт — 38/VI
 Тропове, с. — 4/VI
 Тростяничик, с. — 158/II
 Тростянички, с. — 32/VI
 Троянове, с. — 20, 21/II
 Туба, оз. — 38/VI
 Тутовичі, с. — 40—42/II
 Тхорин, с. — 9/VI
 Уч-Баш — 19/III
 Федорівка, с. — 27/II
 Феневичі, с. — 34/VI
 Фрузинівка, с. — 35/VI
 Хлупляни, с. — 9/VI
 Хмелівка, с. — 11/VI
 Хмільна, с. — 23/VI
 Хмільна, хут. — 156/II
 Ходосівка, с. — 4—6/IV
 Ходосівка-Вечірній Ліс — 2/IV
 Ходосівка-городище Кругле — 12/IV
 Ходосівка-Козаків Яр — 9, 11/IV
 Ходосівка-Попове Поле — 11/IV
 Ходосівка-Рославське — 7, 8/IV
 Ходосівка-Садова — 11/IV
 Ходосівка-Снігурове — 11/IV
 Ходосівка-Соборна — 11/IV
 Ходосівка-Чумакив куток — 12/IV
 Хотів, с. — 20/III
 Хотомля, с. — 125/II
 Хочева, с. — 35/VI
 Царі, ур. — 5/VI
 Цекинівка, с. — 105/II; 4, 32/VI
 Чапаєвка, с. — 30/VI
 Чаплинка, смт — 149/II; 33/V
 Червона Волока, с. — 41/VI
 Червоний Маяк, с. — 34/V
 Червоногірка, с. — 44/VI
 Черкаси, м. — 23/VI
 Черкаський Бишкін, с. — 126/II
 Черськ, с. — 1/VI
 Чеснопіль, с. — 99/II
 Четвертинівка, с. — 32/VI
 Чогар(ь), балка — 15/VI
 Чорноземне, с. — 15/V
 Чортмлик, курган — 13/III
 Чутівка, с. — 6/VI
 Шабельники, с. — 44/VI
 Шаргород — 29/VI
 Шелого — 35/V
 Широка, балка — 15/VI
 Широке, с. (Запорізька обл.) — 16/V
 Широке, с. (Херсонська обл.) — 21/V
 Шмидтове (Вись), с. — 22/II
 Яблунівка, с. — 13/IV
 Якуш, с. — 16/VI
 Якушинці, с. — 25/VI
 Яремівка, с. — 127/II
 Ясногірка, смт — 15/VI
 Яструбна, с. — 4/VI
 Ятранівка, с. — 169/II
 Яцки, с. — 39/VI

ПОКАЖЧИК КУЛЬТУРНО-ХРОНОЛОГІЧНОЇ НАЛЕЖНОСТІ ПАМ'ЯТОК

- Палеоліт: 61—63/II; 13/IV; 5, 9, 32, 41/VI
 Нижній палеоліт: 1/II
 Середній палеоліт: 64/II
 Верхній палеоліт: 2—19, 24—27, 65, 66, 90, 175/II
 Гравецька культура: 20, 21, 23/II; 41/VI
 Селетська культура: 22/II
 Фінальний палеоліт: 29, 46, 47/II
 Свідерська культура: 28, 30—34, 37—45, 48—60, 67—72/II; 1, 41/VI
 Красносізька культура: 35, 36/II
 Мезоліт: 75, 77—81, 83, 89—94, 99/II; 7, 8, 15/IV; 1, 2, 7, 9, 15, 23, 31, 32, 38, 41/VI
 Кудлаївська культура: 76, 82, 95/II
 Кукрецька культура: 84—88, 97/II
 Пісочнорівська культура: 73, 74/II
 Яніславицька культура: 96, 98/II; 41/VI
 Неоліт: 89, 90, 99, 102—105, 107—118, 121, 122, 124—127, 130—136, 138—140/II; 1, 7, 9, 15, 23, 31, 32, 38, 39, 41/VI
 Гребінцевої кераміки культура: 100, 101/II
 Буго-Дністровська культура: 106, 137/II; 2/VI
 Енеоліт: 107, 113, 116, 119, 120, 128—142, 178/II; 13, 17—20/IV; 7, 13, 16, 20, 23, 27, 39, 41/VI
 Трипільська культура: 130—136, 148, 149/II; 2, 6, 13, 16, 30, 32, 36, 39/VI
 Етап А: 137, 140, 166, 167, 169/II
 Етап ВІ: 152/II
 Етап ВІІ: 147, 152, 153, 158, 163, 165, 168/II
 Етап СІ: 137, 143—146, 150, 151, 154—157, 159, 161—162/II; 26, 40?/VI
 Етап СІІ: 164/II; 26, 40?/VI
 Доба бронзи: 108, 126, 129—135, 137—139, 142, 180/II; 11—13, 15—20/IV; 1—9, 11—14, 16—22, 24—26, 28—35/V; 1, 2, 5, 7, 9, 13—17, 20, 21, 23, 26, 27, 29, 33, 34, 36, 39, 40, 44/VI
 Доба ранньої бронзи: 116, 179/II
 Середня бронза: 121, 124, 179/II
 Тшинецько-комарівська група: 173—176/II
 Доба пізньої бронзи: 105, 117, 120, 123, 178, 182/II
 Сабатинівська культура: 171—173/II
 Ямна культурно-історична спільність: 39/VI
 Катакомбна культурно-історична спільність: 38/VI
 Багатоваликової кераміки к-ра: 33/VI
 Бабинська к-ра: 2, 18, 32/VI
 Бондарихинська к-ра: 18/VI
 Білогрудівська к-ра: 26, 32/VI
 Зрубна к-ра: 113, 181/II; 18, 38/VI
 Пізній період доби бронзи: 20, 22, 23, 25, 26, 28, 29, 31, 34—36, 38, 43, 45/VI
 Тшинецька к-ра: 1, 32, 41/VI
 Ранній залізний вік: 105, 106, 115, 150/II; 1—10, 12, 13, 15—20/IV; 1—20, 23, 26, 27, 29—32, 34, 35/V; 2, 5—7, 9, 14, 15, 17, 18, 20, 22, 23, 25, 26, 29, 31, 32, 34—36, 39, 41, 43—45/VI
 Скіфська к-ра: 6/VI
 Пам'ятки античного часу: 130—137/II; 21—26/III; 3, 8/VI
 Пізньоримський час
 Вельбарська к-ра: 29, 39/VI
 Зарубинецька культура: 126/II; 1, 30/VI
 Київська к-ра: 33, 44/VI
 Черняхівська культура: 141, 160/II; 2, 6, 8, 18, 27, 29, 30, 32, 33, 39, 44/VI
 Ранні слов'яни: 121, 126, 135/II; 2, 7, 9, 13—15, 20, 23, 28—30, 33/VI
 Пам'ятки рубежу — першої чверті I тис.: 1—3, 11, 13, 14, 17—20/IV
 Доба Середньовіччя: 3—9, 15, 22, 29—32, 35/V; 3, 8, 10—16, 19, 20, 26, 30, 34—36, 38—40, 42, 44/VI
 Пам'ятки другої чверті I тис.: 11, 13, 21, 22, 25/IV
 Пам'ятки останньої чверті I тис.: 4—9, 17—20/IV
 Пам'ятки Київської Русі (X—XIII ст.): 4—8, 10—13, 16—24, 26—47/IV; 1, 6, 7, 9, 13—15, 17, 22, 23, 26, 28—31, 33, 35, 36, 39—41/VI
 Салтівська культурно-історична спільність: 117, 123—126/II; 38/VI
 Пам'ятки XIV—XIX ст.: 117, 120, 125, 130—135, 137, 178/II; 4—8, 11—13, 15, 23, 29, 30, 35—47/IV; 2, 6—15, 20, 22, 23, 26, 28—31, 33—46/VI

ПОКАЖЧИК АВТОРІВ АРХЕОЛОГІЧНИХ ДОСЛІДЖЕНЬ

- Авраменко, М. О. — 27/VI
Балушкин, О. М. — 170/II
Бандуровський, О. В. — 19, 20/V
Беленко, М. М. — 22/II
Березанська, С. С. — 11/III
Бібіков, Д. В. — 37/VI
Бідзіля, В. І. — 1/V
Болтрик, Ю. В. — 179/II; 17/III
Борисов, А. В. — 9, 10, 23, 29, 39/VI
Буйських, С. Б. — 24/III
Вахонеев, В. В. — 3/VI
Ветров, Д. О. — 20, 21/II
Винокур, І. С. — 150/II
Винокуров, М. І. — 26/III
Відейко, М. Ю. — 144, 147, 148, 151—153, 160—170/II; 12/VI
Гаскевич, Д. Л. — 105/II; 2, 4/VI
Гершкович, Я. П. — 15, 21/VI
Гнера, В. А. — 42/VI
Горелик, О. Ф. — 27/II
Готун, І. А. — 4—12, 17—20/IV
Гречко, Д. С. — 18/III
Дараган, М. М. — 6, 20/III; 5/VI
Довженко, В. Й. — 17, 19/VI
Драчук, В. С. — 10/III
Євдокимов, Г. Л. — 18/V
Жаров, Г. В. — 18/VI
Залізник, Л. Л. — 20—23, 28—60, 68—85, 87—91, 95—103, 106, 110—112, 142/II
Івакін, В. Г. — 16, 21—24, 26, 29—38, 42, 44—47/IV; 26, 34, 37, 43/VI
Івакін, Г. Ю. — 40/IV
Казаков, А. Л. — 7/VI
Канівець, В. І. — 67/II
Капустін, К. М. — 11, 14, 40/VI
Карасьов, О. М. — 23/III
Карашевич, І. В. — 8/VI
Карнаух, Є. Г. — 5/VI
Квітницький, М. В. — 26/VI
Козловський, А. О. — 28, 39, 41/IV
Козюба, В. К. — 13, 20, 26, 28, 34—36, 45/VI
Корпусова, В. М. — 25/III
Кравець, Д. П. — 26/II
Кравченко, Е. А. — 19/III
Кротова, О. О. — 2—15, 25, 27, 104, 107, 108/II
Кубишев, А. І. — 12/III; 22—33, 35/V
Кухарчук, Ю. В. — 61—64, 66, 128, 129/II
Кучера, М. П. — 6/VI
Лапін, В. В. — 21/III
Леві, Е. І. — 23/III
Лесков, О. М. — 21/V
Лисенко, С. Д. — 176, 177, 179/II
Ліфантій, О. В. — 16, 25/VI
Логвиненко, В. М. — 2/II
Манько, В. О. — 84—86, 88, 106/II
Махортих, С. В. — 2/III
Милашевський, О. С. — 13/IV
Мовша, Т. Г. — 146, 157, 159/II
Моця, О. П. — 7/VI
Мурзін, В. Ю. — 4, 13/III
Назаров, В. В. — 22/III
Непріна, В. І. — 115—127, 183/II
Нужний, Д. Ю. — 142/II
Овчинніков, Е. В. — 149, 154—156/II
Оленич, А. М. — 35, 42, 45/VI
Отрощенко, В. В. — 2—16/V
Павленко, С. В. — 9/VI
Панченко, Ю. В. — 85, 88—90, 106/II
Переверзев, С. П. — 57—59, 109/II; 9/VI
Петраускас, О. В. — 1—3, 25/IV
Петровська, Є. О. — 5, 7, 16/III
Полін, С. В. — 8, 13/III
Погупчик, М. В. — 5/VI
Починок, Е. Ю. — 26, 34, 35, 37, 45/VI
Прядко, О. О. — 30, 33, 44/VI
Разумов, С. М. — 181/II; 5/VI
Рутківська, Л. М. — 14/IV
Скорий, С. А. — 1, 3, 9, 15/III
Скороход, В. М. — 7/VI
Сніжко, І. А. — 2/II
Сон, Н. О. — 26/III
Сорокун, А. А. — 109/II
Стапанчук, В. М. — 1, 87/II
Ступак, Д. В. — 16, 17, 18, 19/II
Телегін, Д. Я. — 92—94, 113, 142, 182/II; 1/VI
Теліженко, С. А. — 38/VI
Терпиловський, Р. В. — 18/VI
Титова, О. М. — 1/VI
Товкайло, М. Т. — 84, 85, 87—90, 106, 130—137, 139, 140/II
Толкачов, Ю. І. — 26/VI
Томашевський, А. П. — 9/VI
Фоменко, В. М. — 135, 171—173/II
Хамайко, Н. В. — 26, 35, 45/VI
Хоптинець, І. М. — 41/VI
Цвек, О. В. — 158/II
Чекановський, А. А. — 22/VI
Чепмен Дж. — 147/II
Черененко, Є. В. — 2/III
Черновол, Д. К. — 155/II
Черняк, Л. — 4/VI
Чміль, Л. В. — 15/IV; 22, 26, 31, 35, 37, 45/VI
Шапошнікова, О. Г. — 138, 139/II; 17/V
Шевченко, Н. П. — 171—173/II; 34/V
Шелехань, О. В. — 16, 25/VI
Шидловський, П. С. — 7/VI
Шмаглій, М. М. — 141, 143—145/II
Юзвяк, Б. — 4/VI
Яковлева, Л. А. — 24/II
Яневич, О. О. — 65/II